ANDHRA BHOOMI Regd. No. H/SD-6.
SECUNDERABAD, ANDHRA PRADESH

Grams: "BHOOMI"
Phone Editorial—73042
Office: Three Lines—72126

ఉదయం

Largest Circulated Telugu Daily Published from the Capital

ఆంధ్రభూమి

ఎడిటర్ : గోరా శాస్త్రి

సంపుటి : 17 సంచిక 207 * సికింద్రాబాద్ 29-4-1977 శుక్రవారం * 6 పేజీలు 30 పైసలు

ఆంధ్రభూమి ప్రకటన రేట్లు

కాలమ్ (249 మి. మీ. వరకు) సెం.మీ. రు. 6/-
కంట్రాక్టు (250 మి. మీ. 12 నెలలు) " రు. 4/-
ప్రాస్పెక్టస్ కంపెనీ మీటింగ్స్, పబ్లిక్ నోటీసు, టెండర్ నోటీసులకు " రు. 8/-
క్లాసిఫైడ్ స్పేస్ " రు. 7/-
కాలమ్ పానల్ రు. 40/-
కంట్రాక్టు (26పానల్స్×12నెలలు) పానల్ రు. 30/-

ఐ. ఇ. ఎస్. ఎస్.-సిబ్బందికి 20%
వివరాలకు: అడ్వర్టైజ్‌మెంట్ మేనేజర్.

ఆంధ్రభూమి చందా రేట్లు

	ఏజంటుద్వారా రూ. పై	పోస్టుద్వారా రూ. పై	యాజమాన్యంద్వారా రూ. పై
నెలకు	9-20	9-80	10-40
3 నెలలకు	27-00	29-00	31-00
6 నెలలకు	55-20	57-00	61-00
సంవత్సరానికి	110-40	112-00	120-00

వివరాలకు: సర్క్యులేషన్ మేనేజర్, "ఆంధ్రభూమి" 30, సరోజినీదేవి రోడ్, సికింద్రాబాద్-3. ఆం. ప్ర.

ఆరోపణలకు సాక్ష్యాధారాలు చూపితే దర్యాప్తునకు సిద్ధమే

ఢిల్లీనుండి తిరిగి వచ్చిన ముఖ్యమంత్రి ప్రకటన

(ఆంధ్రభూమి ప్రతినిధి)
హైదరాబాద్, ఏప్రిల్ 28

తమపై వచ్చిన అవినీతి సంబంధమైన ఆరోపణలలో ప్రాథమిక సాక్ష్యాధారాలు ఉన్నట్లయితే, దర్యాప్తును ఎదుర్కొనేందుకు ముఖ్యమంత్రి శ్రీ జలగం వెంగళరావు, ఆయన మంత్రివర్గ సహచరులు సిద్ధంగా ఉన్నారు.

కేంద్రప్రభుత్వం తమను అంటిన ఈ ఆరోపణలపై ముఖ్యమంత్రినుండి వివరణను కోరుతూ లేఖ వ్రాసిన విషయం ఆంధ్రభూమి పాఠకులకు తెలిసినదే.

ముఖ్యమంత్రి మాత్రం ఈ ఆరోపణలలో విషయమాత్రం లేదని, అవన్నీ కల్పితాలని వాదిస్తున్నారు.

నేటి ఉదయం ఢిల్లీ నుండి తిరిగివచ్చిన శ్రీ వెంగళరావు పత్రికా విలేకరులు వేసిన పలు ప్రశ్నలకు ఎట్టికలపరపాటు లేకుండా హుషారుగా సమాధానాలిచ్చారు. "ఈ ఆరోపణలలో చాలావాటిపై పూర్వపు కేంద్ర ప్రభుత్వం నా అభిప్రాయాలను కోరింది. అప్పుడు నేను సమాధానం వ్రాశాను. అంతటితో అది ముగిసింది. అవే ఆరోపణలను మరొకమారు ఇప్పటి జనతాపార్టీ ప్రభుత్వం తిరగదోడడం ఆశ్చర్యంగా ఉంది" అని ముఖ్యమంత్రి వ్యాఖ్యానించారు.

అనవసరమైన తొందరపాటు

ఆయారాష్ట్రాల మంత్రివర్గాలపై వచ్చిన నిర్ణయాలను ముందుగా ముఖ్యమంత్రులకు తెలియజేసి, వాటిపై వారి అభిప్రాయాలను తెలుసుకుని, ఆ తర్వాత పత్రికలవారికి చెప్పడం సబబని, అయితే కేంద్రంలోని జనతా ప్రభుత్వం ముందుగా తన నిర్ణయం చెప్పకుండానే సంజాయిషీ కోరడానికి నిర్ణయం గైకొని 'అనవసరంగా తొందర పడినదని' శ్రీ వెంగళరావు చెప్పారు.

కాంగ్రెస్ ప్రభుత్వాలు స్థిరంగా గం రాష్ట్రాలపై కక్షసాధింపు చర్యలను తీసుకోవాలన్నదే ఈ తొందరపాటుకు కారణమని ముఖ్యమంత్రి చెప్పారు. కాంగ్రెస్ ప్రభుత్వాలపై ప్రతీకారతీర్చుకుని వాటిని బలహీనపరచాలని కేంద్రం అభిలషిస్తున్నదని శ్రీ వెంగళరావు అన్నారు.

తనపైన, తన మంత్రివర్గంపైన వచ్చిన ఆరోపణలపై సంజాయిషీ ఇవ్వవలసినదిగా కోరుతూ హోంమంత్రి శ్రీ చరణ్‌సింగ్ వ్రాసినలేఖ ఇంతవరకూ చేరలేదని ముఖ్యమంత్రి అన్నారు. ఆ లేఖ తనకు చేరిన తర్వాత వారం రోజులలోగా కేంద్రానికి జవాబు వ్రాయగలనని ఆయన చెప్పారు.

అనుచిత చర్య

కేంద్రం, రాష్ట్రంమధ్య సత్సంబంధాల మెరుగుదలకు, వివిధ కార్యక్రమాల అమలుకుగాను కేంద్రానికి పూర్తి సహకారాన్ని అందజేయడానికి రాష్ట్ర ప్రభుత్వం హామీ యిచ్చినదని. అటువంటప్పుడు కేంద్రం ఈ విధంగా వ్యవహరించడం సబ్బమైన చర్య కాదని శ్రీ వెంగళరావు అన్నారు.

తనపైన, తనమంత్రివర్గంపైన వచ్చిన ఆరోపణలలో కొన్ని చాలా విస్మయాన్ని కలిగించాయని ఆయన చెప్పారు. ఎమర్జెన్సీ కంట్రోల్ రద్దుచేయడమనేది రాష్ట్ర ప్రభుత్వానికి సంబంధించినది కాదని ఆయన అన్నారు. రాష్ట్రంలో ఆహార మండలాలను రద్దుచేయడంపై వచ్చిన ఆరోపణను ప్రస్తావిస్తూ, రైతులకు లాభదాయకమన్న సదుద్దేశ్యంతోనూ, బ్లాక్‌మార్కెట్ పట్ల అవినీతికి అవకాశం లేకుండా చేయడానికి ఈ చర్య తీసుకున్నట్టు శ్రీ వెంగళరావు చెప్పారు.

ప్రపంచ తెలుగు మహాసభల పేరిట నిధులు వసూలు విషయాన్ని ప్రస్తావిస్తూ, ఇందుకు సంబంధించిన అకౌంట్స్‌ని ఆడిట్ అయ్యాయని, వాటిని విధాన సభకు సమర్పించడం జరిగిందని ముఖ్యమంత్రి చెప్పారు.

ధన దుర్వినియోగం ఆరోపణ ఖండన

శ్రీ సంజయ్ గాంధీ రాష్ట్రంలో పర్యటించినప్పుడు పెద్ద ఎత్తున అధికార యంత్రాంగాన్ని దుర్వినియోగంచేసి, అధిక ధన వ్యయంతో ఒక రంగుల చిత్రాన్ని నిర్మించినట్లు వచ్చిన ఆరోపణపై ఒక విలేకరి అడిగిన ప్రశ్నకు ముఖ్యమంత్రి సమాధానం చెబుతూ, రంగుల చిత్రాన్ని నిర్మించిన మాట నిజమేనని. అవిధానాన్ని దుర్వినియోగం చేశారనడం సబ్బమైనది కాదని అన్నారు. ఆ చిత్రం ప్రదర్శింపబడినదీ లేనిదీ తనకు కూడా తెలియదని చెప్పారు.

తన మంత్రివర్గ సహచరులు శ్రీభట్టం శ్రీరామమూర్తి, శ్రీ కె. వి. కేశవులపై చేసిన ఆరోపణల విషయాన్ని ముఖ్యమంత్రి ప్రస్తావించి, వీరిపై వచ్చిన ఆరోపణలు నిరాధారమని తేలినవిషయం అందరికీ తెలిసినదేనని అన్నారు.

శ్రీ భట్టం శ్రీరామమూర్తి తీసుకున్న టి.ఎ., డి.ఎలకు సంబంధించిన పత్రాలన్నీ తనవద్దనే ఉన్నాయని, వాటిని చూపడానికి సంసిద్ధమేనని ముఖ్యమంత్రి అన్నారు.

శ్రీ కె.వి. కేశవులపై వచ్చిన ఆరోపణలను ప్రస్తావిస్తూ, వీటిపై విధానసభలో సవివరంగా చర్చజరిగిన విషయాన్ని ముఖ్యమంత్రి పేర్కొన్నారు. ఈ ఆరోపణల పరిశీలనకు సభా కమిటీని నియమించడం జరిగిందని ఆయన చెప్పారు.

కొండా లక్ష్మణ్ దోషి

రాష్ట్ర మంత్రివర్గంపై ఆరోపణలు చేస్తూ కేంద్రానికి సమర్పించిన వినతి

(మిగతా 4వ పేజీ 4వ కాలంలో)

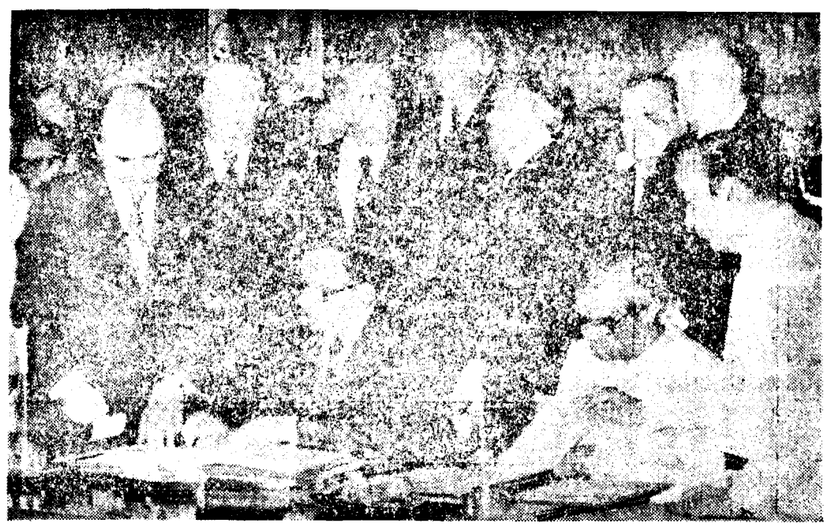

భారత దేశానికి సోవియట్ ఆర్థిక సహాయం, కమ్యూనిస్టులకు సంబంధించిన ఉన్నందాలపై ఏప్రిల్ 27న న్యూఢిల్లీలో భారత విదేశాంగ మంత్రి శ్రీ అటల్ బిహారీ వాజపేయి, సోవియట్ విదేశాంగ మంత్రి శ్రీ ఆండ్రీ గ్రోమికో సంతకాలు చేస్తున్న దృశ్యం.

విశాఖ ఉక్కుఫ్యాక్టరీపై కేంద్రమంత్రి ప్రకటనపట్ల ముఖ్యమంత్రి నిరసన

(ఆంధ్రభూమి ప్రతినిధి)
హైదరాబాద్, ఏప్రిల్ 28

విశాఖ ఉక్కు కర్మాగారం ఏర్పాటు పై కేంద్ర ఉక్కు గనుల శాఖ మంత్రి శ్రీ బిజూపట్నాయక్ పదేపదే చేసిన ప్రకటనల పట్ల ముఖ్య మంత్రి శ్రీ జె. వెంగళరావు నేడు నిరసన వ్యక్తం చేశారు.

ఢిల్లీనుండి ఇక్కడికి తిరిగి వచ్చిన అనంతరం విలేకరులతో మాట్లాడుతూ ఉక్కు కర్మాగారానికి అవసరమయ్యే నీరు విశాఖ పట్నంలో లభ్యం కాదేమోనని శ్రీ పట్నాయక్ సందేహాలు వ్యక్తం చేయడం తనకు విస్మయం కలిగిస్తున్నదని ఆయన అన్నారు. కర్మాగారానికి నీటి సరఫరా విషయంలో దస్తూర్ అండ్ కంపెనీ సమర్పించిన ప్రాజెక్టు నివేదికను ఉన్నంగా పరిశీలించవలసిందిగా శ్రీ పట్నాయక్‌ను ఆయన కోరారు.

శ్రీమతి ఇందిరాగాంధీ ప్రభుత్వం ఏం చేసింది, దానికి వ్యతిరేకంగా చెయ్యాలన్నదే జనతా ప్రభుత్వం ఉద్దేశమని శ్రీ పట్నాయక్ ప్రకటనలు సూచిస్తున్నట్లు ఆయన అన్నారు.

"ఇది చాలా ప్రమాదకరమైన విధానం," అని ఆయన హెచ్చరించారు.

అసెంబ్లీ ఎన్నికల్లో భిన్నాభిప్రాయాలు

విధానసభకు సత్వరం ఎన్నికలు జరిపే విషయంలో, రాష్ట్ర కాంగ్రెస్‌వాదులు భిన్నాభిప్రాయాలు వ్యక్తం చేస్తున్నట్లు శ్రీ వెంగళరావు తెలియజేశారు. ఎవరి అభిప్రాయాలు ఎలావున్నా, అందరూ కాంగ్రెస్ అభిప్రాయపర్గం నిర్ణయాలు కట్టుబడి ఉండవలసిందేనని ఆయన వివరించారు.

అయితే ఢిల్లీలో కాంగ్రెస్ అగ్రనాయకులతో ఈ విషయం పై చర్చించలేదని ఆయన తెలిపారు.

రేపు జరుగనున్న రాష్ట్ర కాంగ్రెస్ కమిటీ సమావేశానికి శ్రీ పి. వి. రాజు, శ్రీ కె. రమణారావు హాజరవుతారు.

తమిళనాడుకు కృష్ణా జలాలు

శ్రీశైలం నుండి మద్రాసుకు పైపులైన్ ద్వారా కృష్ణా జలాలను సరఫరా చేసే ప్రసక్తి లేదని, ఒక విలేకరి ప్రశ్నకు సమాధానంగా ఆయన చెప్పారు. రాష్ట్ర సరిహద్దు ప్రాంతాలనుండి మాత్రమే తమిళనాడుకు నీటి సరఫరా సాధ్యమని, అయితే ఇండుకయ్యే ఖర్చులో కొంత తమిళనాడుకూడా భరించ వలసి వున్నదని. ఎంత భరించాలన్న విషయం పరస్పర సంప్రదింపుల ద్వారా నిర్ణయించ వలసి వుంటుందని ఆయన వివరించారు.

ఎ.ఐ.సి.సి. అధ్యక్ష పదవికి కాసు పోటీచేసే అవకాశం

(ఆంధ్రభూమి ప్రతినిధి)
హైదరాబాద్, ఏప్రిల్ 28

ఎ.ఐ.సి.సి అధ్యక్ష పదవికి మాజీ హోం మంత్రి శ్రీ కాసు బ్రహ్మానందరెడ్డి పోటీ చేయడం కాయమని అయన సన్నిహిత వర్గాలవారు నమ్మకంగా తెలియజేశారు.

పలువురు రాష్ట్రాలకు చెందిన కాంగ్రెస్ నాయకులు, ఎ.ఐ.సి.సి సభ్యులు శ్రీ బ్రహ్మానందరెడ్డిని కలసి, కాంగ్రెస్ అధ్యక్ష పదవికి పోటీ చేయవలసిందిగా ఆయనను మరి మరీ కోరుతున్నారని. అయనకు సంపూర్ణ మద్దతు ఇవ్వగలమని హామీకూడా ఇస్తున్నారని అనుకుంటున్నారు.

అధ్యక్ష పదవికి శ్రీ బ్రహ్మానందరెడ్డి అభ్యర్థిత్వం విషయంలో శ్రీమతి ఇందిరా గాంధీ ఇప్పటికీ సుముఖంగానే వున్నారని ఆ వర్గాలవారు చెప్పారు.

కాంగ్రెస్ అధ్యక్ష పదవికి పోటీ జరిగినప్పుడు, ఆంధ్రప్రదేశ్, కర్ణాటక, పశ్చిమ బెంగాల్ వంటి రాష్ట్రాలకు చెందిన ఎ. ఐ. సి. సి సభ్యులలోనూ అధికశాతం మంది శ్రీ బ్రహ్మానందరెడ్డికి మద్దతుగా కాలరని ఆ వర్గాలవారి అభిప్రాయం.

కాంగ్రెస్‌కు రహస్య వేతనాల సంఘం అధ్యక్షుని రాజీనామా

హైదరాబాద్, ఏప్రిల్ 28 (సమాచార్)

రాష్ట్ర రహస్య వేతనాలసంఘం అధ్యక్షులు, "డైలీ న్యూస్" దిన పత్రిక మాజీ సంపాదకులు అయిన శ్రీ కె. కేశవరావు, కాంగ్రెస్‌నుండి రాజీనామాచేసి ప్రభుత్వంలో కాంగ్రెస్‌లో చేరుతున్నట్లు నేడు ప్రకటించారు.

కాంగ్రెస్‌పార్టీ, కాంగ్రెస్ ప్రభుత్వం పనిచేస్తున్న తీరువల్ల తన అభిప్రాయాలు తెలిసినవేనని. ప్రభుత్వ అత్యాచారాలపట్ల నిరసన ప్రకటించడంలో తా నెప్పుడూ వెనుకాడలేదని ఆయన అన్నారు.

అత్యవసర పరిస్థితి కాలంలో విధ్వంసకారులుగా, నిర్బంధంగా ప్రవేశించబడిన, ప్రభుత్వ కమిటీలలో అట్లాగే మార్చబడిన సంస్థలు తమ పత్రికను బ్లాక్‌లిస్టులో పెట్టారని, సెన్సార్‌షిప్ పట్టరీ చట్టాలవల్ల విసనసగా తాను పత్రికా సంపాదకత్వానికి రాజీనామా చేసానని శ్రీ కేశవరావు పేర్కొన్నారు.

పార్టీ ప్రస్తుతం వ్యవహరిస్తున్న తీరు నిరాకారంగా ఉందని నాయకులు గుణపాఠాలు నేర్చుకోనట్లు స్పష్టపడుతున్నదని ఆయన అన్నారు.

ఎ. ఐ. సి. సి సమావేశాల స్థలం మార్పు

న్యూఢిల్లీ, ఏప్రిల్ 28 (సమాచార్)

రేపు లోక్‌సభలో జరుగనున్న అవిశ్వాస భారత కాంగ్రెస్ కమిటీ సమావేశం ఇక్కడి పార్టీ ప్రధాన కార్యాలయంలో కాకుండా పవలంకరు హాలులో జరుగుతుందని అధికార రీత్యా ప్రకటించారు. కాంగ్రెస్ అధ్యక్షుని ఎన్నిక, కార్యాచరణ సంఘానికి పదిమంది సభ్యుల ఎన్నిక కేంద్ర ఎన్నికల కమిటీ ఎన్నిక ఈ సమావేశంలోని ముఖ్యాంశాలు. ఇటీవలి లోక్‌సభ ఎన్నికలలో కాంగ్రెస్ పరాజయాల విషయంపై కూడా చర్చ జరుగుతుంది.

కాంగ్రెస్ అధ్యక్ష పదవికి ఏకగ్రీవంగా ఎన్నిక జరగాలని వెంగళరావు సూచన

హైదరాబాద్, ఏప్రిల్ 28 (సమాచార్)

ఆంధ్రప్రదేశ్ కాంగ్రెస్ కమిటీ, రాష్ట్ర కాంగ్రెస్ లెజిస్లేటర్ పార్టీ కార్యవర్గం, జిల్లా కాంగ్రెస్ కమిటీల అధ్యక్షుల సంయుక్త సమావేశం రేపు ఇక్కడ జరుగుతుంది.

ఇటీవలి లోక్‌సభ ఎన్నికల ఫలితాలను సమీక్షించి రాష్ట్రంలో నెలకొన్న రాజకీయ పరిస్థితిని గురించి చర్చించి భావి కార్యక్రమాన్ని ఈ సమావేశం రూపొందిస్తుంది.

ముఖ్యమంత్రి శ్రీ జలగం వెంగళరావులో సహా పి. సి. సి. అధ్యక్షుడు శ్రీ టి. సుబ్బరామయ్య, అఖిలభారత కాంగ్రెస్ కమిటీ ప్రధాన కార్యదర్శి శ్రీ వి. బి. రాజు, కేంద్రప్రభుత్వ మాజీమంత్రి శ్రీ కొత్త రమణారావుయ్య సమావేశంలో ప్రసంగిస్తారు.

సంస్థాగత వ్యవహారాలను గురించి కూడా సమావేశం చర్చించగలదని తెలుస్తోంది. ఎన్నికల కోసం సిద్ధం కావాలి-అని ముఖ్యమంత్రి అన్నారు.

అఖిల భారత కాంగ్రెస్ అధ్యక్ష పదవికి పోటీ జరిగితే ప్రత్యేకంగా ఏలాగ అభ్యర్థిని బలపరచాలన్న విషయం సమావేశంలో చర్చిస్తారా అని ప్రశ్నించగా "పోటీ ప్రశ్నేముంది? ఏకగ్రీవంగా ఎన్నుకోవాలి కాంగ్రెసువాదులలో ఐకమత్యం నేటితక్షణావసరం" అని శ్రీ వెంగళరావు అన్నారు.

కొత్త గవర్నరు మే 4న ఇక్కడికి వస్తారని. మరుసటిరోజు ఆయన ప్రమాణ స్వీకారం చేస్తారు. రాబట్టి ఏ. ఐ. సి. సి. సమావేశానికి తాను హాజరు కాలేనని ఆయన అన్నారు.

పోటీ అనివార్యమని నారపరెడ్డి ప్రకటన

శ్రీ కాసు బ్రహ్మానందరెడ్డి సన్నిహిత సహచరుడు శ్రీ రొండా నారపరెడ్డి ముఖ్యమంత్రి ప్రకటనపై వ్యాఖ్యానిస్తూ పార్టీలో ప్రజాస్వామ్యాన్ని పెంపొందింప జేయడానికి అధ్యక్ష పదవికోసం పోటీ జరుగడం అనివార్యమని అన్నారు.

ఐకమత్యమే అభిప్రాయం గురించి మాట్లాడే అర్హత శ్రీ వెంగళరావుకు లేదని ఆయన కేవలం మీడియా తత్వంతో వ్యవహరిస్తున్నారని శ్రీ నారపరెడ్డి అన్నారు. దెప్పడానికి ముందుతాను స్వయంగా ఆలోచించాలని ఆయన అన్నారు.

గనిప్రమాదంలో ఇద్దరిమృతి

(ఆంధ్రభూమి ప్రతినిధి)
హైదరాబాద్, ఏప్రిల్ 28

కడపజిల్లా బ్రహ్మణ పల్లెలోని గనిలో పైకప్పు కూలడంవల్ల విన్న ఇద్దరు మరణించారు. నలుగురు గాయపడినారు, గాయపడినవారిని ఆస్పత్రిలో చేర్చారు. వారి పరిస్థితి మెరుగవుతున్నది. ఈ ప్రమాదాన్ని గురించి చర్చించవలసి ప్రారంభించారు. ఈ గనిని రాష్ట్రమైనింగ్ కార్పొరేషన్ నిర్వహిస్తున్నది.

జననాలరేటు తగ్గించడానికి కొత్తగా లక్ష్యాలు నిర్ధారణ

న్యూఢిల్లీ, ఏప్రిల్ 28 (సమాచార్)

నెలకు వదిలక్షల వంతున పెరుగుతున్న దేశ జనాభాను అదుపుచేయడానికి కేంద్ర ప్రభుత్వం నేడు కొత్త లక్ష్యాలు ప్రకటించింది.

రాష్ట్రాల ఆరోగ్యమంత్రుల రెండు రోజుల సమావేశానికి నేడిక్కడ ప్రారంభోత్సవంచేస్తూ కేంద్ర ఆరోగ్యమంత్రి శ్రీ రాజ్‌నారాయణ్ ఈ లక్ష్యాలను ప్రకటించారు. ప్రస్తుతం వెయ్యికి 35.4 ఉన్న జననాల రేటును 1979 నాటికి వెయ్యికి 30 వంతున, 1984 నాటికి వెయ్యికి 25 వంతున తగ్గించాలని నిర్ధారించినట్టు ఆయన వివరించారు. కుటుంబ నియంత్రణ కార్యక్రమాల అమలులో ఎట్టినిర్బంధం ఉండబోదని కూడా ఆరోగ్య మంత్రి స్పష్టం చేశారు.

నూతన కుటుంబ సంక్షేమ పథకానికి సంబంధించిన విధానాలనుకూడా శ్రీ రాజ్‌నారాయణ్ నేడు ప్రకటించారు. ఈ విధానం మేరకు ఎవరికీ నిర్బంధంగా కుటుంబ నియంత్రణ అవలేపట్లు చేయరు. అయితే స్వచ్ఛందంగా కుటుంబ సంక్షేమ పథకాన్ని అమలుచేసే దంపతులకు మాత్రం ఉచిత వైద్య సదుపాయాల వంటి కొన్ని సౌకర్యాలను కల్పిస్తారు. కుటుంబ నియంత్రణ కార్యక్రమాల అమలుకోసం రాష్ట్ర ప్రభుత్వాలు రూపొందించే వివిధ పథకాలకు కేంద్రం సహాయం అందజేస్తుందని ఈ విధాన ప్రకటనలో హామీఇచ్చారు. కేంద్ర ప్రభుత్వం అమోదించిన కుటుంబ సంక్షేమ కార్యక్రమాల అమలు కోసం ప్రభుత్వానికి, స్థానిక సంస్థలకు, స్వచ్ఛంద సంస్థలకు ఇచ్చే వరాలపైన పూర్తిగా అదాయపు పన్ను మినహాయింపు ఇవ్వాలని కూడా నిర్ణయించారు.

కుటుంబ నియంత్రణ శస్త్ర చికిత్స చేయించుకున్న వ్యక్తికి మళ్ళీ సంతానం అనవసరమయిన పరిస్థితి ఏర్పడితే అందుకు అవసరమయిన అపరేషను కూడా ఉచితంగా చేస్తారు.

కుటుంబ సంక్షేమ పథకం అమలుకు మరొపక్క శ్రీవిద్యాస్థాయిని పెంపొందించడానికి ఈ విధానంలో అధిక ప్రాధాన్యత ఇచ్చారు. ఆడపిల్లలకు 18 ఏళ్ళు, మగవారికి 21 ఏళ్ళు కనీస వివాహ వయస్సుగా నిర్ణయిస్తూ శాసనం చేయాలనికూడా ఈ విధానంలో ఉద్దేశించారు. "కార్మిక సంఘాలు, వాణిజ్య, సహకార సంఘాలు, పంచాయతీలు మొదలయిన సంస్థల సిబ్బంది ఈనమకం అమలుకు ప్రజలలో ప్రచారం చేస్తారు.

చికిత్సకై జె.పి. రేపు అమెరికా పయనం

బొంబాయి, ఏప్రిల్ 28 (సమాచార్)

శ్రీ జయప్రకాశ్ నారాయణ్ చికిత్సకై శనివారంనాడు అమెరికా వెళుతున్నారు.

శ్రీ జయప్రకాశ్ రక్తపుడ్డి చికిత్సకు అవసరమైన స్వల్ప శస్త్రచికిత్స చేయడానికి ఆయనను అమెరికాలో సీటిలోని ప్రఖ్యాత రక్తపుడ్డి చికిత్సా కేంద్రానికి పంపాలని బ్లాక్ అస్పత్రి వైద్య నిపుణులు నిర్ణయించారు. శ్రీ జయప్రకాశ్ అందుకు అంగీకరించారు.

సీటిలో రక్తపుడ్డి కేంద్రంలోని డాక్టర్ మాక్ అట్టి శస్త్రచికిత్సలో నిపుణులని. ఆ శస్త్రచికిత్స ఎర్రజుట్టు ఇండియాలోని శస్త్రచికిత్స నిపుణులకు తెలిసినదే అయినప్పటికీ ఇంత పరిధా అట్టి శస్త్రచికిత్స చేసే అవకాశం వారికి లభించనందున శ్రీ జయప్రకాశ్‌ను అనుభవజ్ఞుడైన శస్త్రచికిత్స నిపుణుని పద్ధతి పంపవలసి వచ్చిందని తాము భావిస్తున్నామని బ్లాక్ అస్పత్రి వైద్యవ్యవహారాల సంయుక్త డైరెక్టర్ డాక్టర్ రిందా నేడిక్కడ విలేకరులకు తెలియజేశారు.

ఐ.డి.ఎ. నుండి 340 కోట్ల డాలర్లరుణం లభించేసూచన

వాషింగ్టన్, ఏప్రిల్ 28 (సమాచార్)

అంతర్జాతీయ అభివృద్ధి సంస్థ నుండి భారతదేశానికి 1978జూన్‌నుండి 1981జూన్ అభివృద్ధి కుంటుపడినసంవత్సరాలకాలంలో 340కోట్ల డాలర్ల రుణసహాయం లభించే అవకాశం ఉంది.

ప్రపంచ బ్యాంకు అనుబంధ సంస్థ అయిన అంతర్జాతీయ అభివృద్ధిసంస్థ కొంత సులభ షరతులపైన రుణాలు ఇస్తుంది. ఈ సంస్థ మొత్తం నిధులలో భారతదేశానికి ఇంతకాలం 40శాతం నిధుల దాకా లభిస్తూ వచ్చాయి. అయితే ఇటీవల అమెరికా మొదలైన దేశాల ప్రైవేటీకరణ వల్ల ఈసారి అంత మొత్తం లభించక పోవచ్చునని భావించారు. అంతేకాక లోగడకన్నా ఈసారి ఈ సంస్థ నిధులు మొత్తాన్ని పెంచాలని కూడా సంకల్పించినందువల్ల అ హెచ్చింపునకు అనుగుణంగా భారతదేశం వాటా కూడా పెరిగి 40 శాతానికి పెరగకపోవచ్చునన్న భావన కలిగింది. దాని ఇటీవలి లోక్‌సభ ఎన్నికల తర్వాత అమెరికా వైఖరి సడలిరావటంలో ఈ సందేహాలు చాలావరకు తొలగిపోయాయి.

అంతర్జాతీయ అభివృద్ధి సంస్థ మూడేళ్లకొకసారి చొప్పున వివిధ దేశాల నుండి నిధులను స్వీకరించి వర్ధమాన దేశాలకు సహాయం చేస్తుంది.

అట్లా ఈసారి (1978-81) తీసుకోవడం అయిదవ దఫా అవుతుంది. ఈసారి

(మిగతా 4వ పేజీ 5వ కాలంలో)

యు. పి. గవర్నర్ నగరానికి రాక

(ఆంధ్రభూమి ప్రతినిధి)
హైదరాబాద్, ఏప్రిల్ 28

ఉత్తరప్రదేశ్ గవర్నర్ డాక్టర్ ఎం. చెన్నారెడ్డి నేడు లక్నో నుండి ఇక్కడికి విమానంలో వచ్చారు.

నిరాహార దీక్షకు అమృతరావు నిర్ణయం

హైదరాబాద్, ఏప్రిల్ 28 (సమాచార్)

విశాఖపట్నంలో ఉక్కు కర్మాగారం నిర్మాణం ప్రతిపాదనను ప్రభుత్వం వెనుకంచుకోకుండా చూసే నిమిత్తం, వచ్చే నెల 1వ తేదీనుండి అమరణ నిరాహార దీక్ష జరుపుతున్నట్లు శ్రీ టి. అమృతరావు నేడిక్కడ ప్రకటించారు. విశాఖపట్నంలో ఉక్కు కర్మాగారం నిర్మించాలని కోరుతూ 1966లో అయన 20 రోజులపాటు నిరాహారదీక్ష జరిపారు.

కార్టర్, బ్రెజ్నేవ్ సమావేశం జరిగే సూచన

అక్కరాజ్యసమితి, ఏప్రిల్ 28

ఈ సంవత్సరాంతంలోగా అమెరికా అధ్యక్షులు జిమ్మీకార్టర్, సోవియట్ నాయకులు లియోనిడ్ బ్రెజ్నేవ్ మధ్య సమావేశం జరిగే అవకాశం "లేకపోలేదని సోవియట్ విదేశాంగ శాఖ సమాచార సర్వీసుల డైరెక్టర్ లతీఫ్ దుస్సుదోవ్ నిన్న ఇక్కడ పత్రికల వారికి చెప్పారు.

356వ నిబంధనక్రింద అసెంబ్లీలరద్దును కోర్టులు ప్రశ్నించడానికే వీలులేదని వాదన

న్యూఢిల్లీ, ఏప్రిల్ 28 (సమాచార్)

విధానసభల రద్దుకేసులో కేంద్రప్రభుత్వ న్యాయవాది అయిన అదనపు సొలిసిటర్ జనరల్ శ్రీ సోలీ సొహ్రాబ్‌జీ నేడు సుప్రీంకోర్టులో తన వాదనలను కొనసాగిస్తూ, ఏవిధిస్థితులు ఉన్నాయన్న అభిప్రాయంలో రాష్ట్రపతి విధానసభలను రద్దు పరుస్తారో అట్టి పరిస్థితులు నిజంగా ఉన్నాయా లేదా అన్న విషయం విచారించే అధికారం అసలు ఏకోర్టుకూ లేదని అన్నారు.

అట్లా రద్దు పరచడానికి రాష్ట్రపతికి అధికారం ఇస్తున్న 356వ రాజ్యాంగ నిబంధన పరిధి చాలా విస్తృత మయినట్టిదని. ఆయా పరిస్థితులను పరిశీలించి సంతృప్తి చెందిన మీదట. మంత్రి మండలి సిఫారసు మేరకు అయన విధాన సభలను రద్దు పరుస్తారని శ్రీ సోహ్రాబ్‌జీ వివరించారు.

పరిపాలక ప్రభుత్వం రాజ్యాంగానికి అనుగుణంగా పనిచేయలేకపోతే, రాష్ట్రపతి నిర్ణయాన్ని గురించి విచారించే అధికారం కోర్టులకు లేదని లోగడ సుప్రీం కోర్టు. ప్రివీకౌన్సిల్ కూడా అనేక తీర్పులలో చేసిన స్పష్టీకరణలను అయన ఈ సందర్భంగా పేర్కొన్నారు.

రకరకాల పరిస్థితులను బట్టి రాష్ట్రపతి ఈ ప్రత్యేకాధికారాలను వినియోగిస్తారని, వాటిని రాజకీయపరంగా పరిశీలించాలే తప్ప న్యాయ కోణంలో కాదని. ఇది రాజ్యాంగ పరమైనదే అంతర్గతమైనదని శ్రీ సొహ్రాబ్‌జీ వాదించారు.

శ్రీ సొహ్రాబ్‌జీ వాదనలు మధ్యాహ్నం వరకు సమయానికి ముందే పూర్తయ్యాయి. ఆయన తర్వాత, రాష్ట్ర ప్రభుత్వాల తరఫున మాజీ అటార్నీ జనరల్ శ్రీ నిరేన్ డే మాజీ న్యాయమంత్రి శ్రీ హెచ్. ఆర్. గోఖలే, శ్రీ మదన్ దాటియా వాదించారు.

ఉత్తరప్రదేశ్, పంజాబ్ విధానసభ సభ్యుల పక్షాన శ్రీ ఆర్. కె. గార్గ్ రేపు సమాధానమిస్తారు.

ప్రభుత్వ నిర్ణయం

న్యూఢిల్లీ: విధానసభల రద్దు గురించి తుది నిర్ణయం తీసుకోవడానికి ముందు సుప్రీం కోర్టు తీర్పుకోసం కేంద్ర ప్రభుత్వం ఎదురు చూస్తున్నది.

కోర్టులో ఉదయం పక్షాల వాదనలు రేపు పూర్తి కాగలవని భావిస్తున్నారు.

ఒకవేళ రాష్ట్ర ప్రభుత్వాల తరఫున మాజీ అటార్నీ జనరల్ శ్రీ నిరేన్ డే మాజీ న్యాయమంత్రి శ్రీ హెచ్. ఆర్. గోఖలే, శ్రీ మదన్ దాటియా వాదించారు.

ఉత్తరప్రదేశ్, పంజాబ్ విధానసభ సభ్యుల పక్షాన శ్రీ ఆర్. కె. గార్గ్ రేపు సమాధానమిస్తారు.

ప్రభుత్వ నిర్ణయం

న్యూఢిల్లీ: విధానసభల రద్దు గురించి తుది నిర్ణయం తీసుకోవడానికి ముందు సుప్రీం కోర్టు తీర్పుకోసం కేంద్ర ప్రభుత్వం ఎదురు చూస్తున్నది.

కోర్టులో ఉదయం పక్షాల వాదనలు రేపు పూర్తి కాగలవని భావిస్తున్నారు.

ఒకవేళ రాష్ట్ర ప్రభుత్వాల తరఫున మాజీ అటార్నీ జనరల్ శ్రీ నిరేన్ డే మాజీ న్యాయమంత్రి శ్రీ హెచ్. ఆర్. గోఖలే, శ్రీ మదన్ దాటియా వాదించారు.

ఉత్తరప్రదేశ్, పంజాబ్ విధానసభ సభ్యుల పక్షాన శ్రీ ఆర్. కె. గార్గ్ రేపు సమాధానమిస్తారు.

ప్రభుత్వ నిర్ణయం

న్యూఢిల్లీ: విధానసభల రద్దు గురించి తుది నిర్ణయం తీసుకోవడానికి ముందు సుప్రీం

పంచాంగం

శుక్రవారం, ఏప్రిల్ 29

సృష్టి శ్రీ చాంద్రమాన శోభకృన్నామ సంవత్సర చైత్ర శుక్ల పక్షమి ఉదయం గం. 7.12 నిలి వరకు. తదుపరి పాడ్యమి పుష్య రాత్రి (శ్రీలంకాయమానం) గం. 4.02 నిలి వరకు. తర్వాత ఉత్తర నక్షత్రం మధ్యాహ్నం గం. 12.28 నిలి నుండి గం. 2.02 నిలి వరకు.

దినమంతయూ సర్వసాధారణముగా శుభము.

ఉదయం కొత్త వ్యాపారము ప్రారంభించినవారు ప్రయాణములకు ఉద్యోగ ప్రయత్నములకు, స్వీకరించినవారు శుభము

మధ్యాహ్న సాయంసమయములు క్రీడారంగ సంబంధ విషయములకు విహారంగ శుభములు శుభము.

ఆంధ్రభూమి

శుక్రవారం, ఏప్రిల్ 29

ఇండియా రష్యాల అనుబంధం

ప్రధాని శ్రీ మొరార్జీదేశాయ్‌గారికి ఉన్నతపదవుల నిర్వహణ కొత్తకాదు.- 1967 నుండి మంత్రి పదవులు నిర్వహించడమే కాక, కేంద్రంలో ఆర్థికమంత్రిగా, డెప్యూటీ ప్రధానిగా తన సమున్నత నిండుగా నిరూపించిన పరిపాలకుడు.- విదేశాల్లో ఎన్నోసార్లు కేంద్రమంత్రిగా పర్యటించారు.- దౌత్య మర్యాదలు, విదేశ ప్రభుత్వ ప్రతినిధులతో వ్యవహరించే తీరు, అన్నీ తెలిసిన పాతకాపు.- శ్రీ అటల్ బిహారీవాజ్‌పాయ్ సంగతి వేరు.- ఇంతకాలమూ ప్రతిపక్ష నాయకునిగానే ఆయన రాజకీయ జీవితం గడిచింది.- అంచేత మంత్రిపదవి నిర్వహణ— అందులోనూ కేంద్రంలో.- ఆయనకు తొలి అనుభవం.- పైగా ఆయనకు విదేశాంగశాఖ అప్పగించారు శ్రీ మొరార్జీ.- విదేశాంగశాఖ నిర్వహణ అంటే మాటలు కాదు.- అంతర్జాతీయ వ్యవహారాల సూక్ష్మావగాహన, డిప్లొమసీ, అన్నీ ఉండాలి. తెలివితేటలు.- స్వాతంత్ర్యానంతరం చాలా సంవత్సరాలు విదేశాంగ శాఖను పండితనెహ్రూ స్వయంగా నిర్వహించేవారు.- శ్రీ వాజ్‌పాయ్‌గారు ఆశాఖ చేబట్టాక, ఇటుచునిలరోజులు గడిచాయో లేదో, సోవియట్ విదేశాంగమంత్రి శ్రీ గ్రోమికో అధికారికంగా ఢిల్లీ వచ్చి, కేంద్రంతో మంతనాలుజరిపారు.- ఆయన కున్న అనుభవం యింతా అంతా కాదు.- అంతర్జాతీయ వ్యవహారాలు ఆయనకు కొట్టిన పిండి.- అలాంటి అనుభవజ్ఞుడితో శ్రీ వాజ్‌పాయ్ ఎలా వ్యవహరిస్తారోనని రాజకీయ పరిశీలకులు ఆతంగా ఎదురు చూశారు.- అందులోనూ సమయం ఎలాంటిది?- కేంద్రంలో మొట్టమొదటిసారిగా కాంగ్రెసేతర ప్రభుత్వం అధికారంలోకి వచ్చింది.- రష్యా పాలకులకు చిర పరిచితురాలైన శ్రీమతి గాంధీ ఇప్పుడు ప్రభుత్వ లాయల్లో ఎక్కడా లేరు.- పటం ఒక్కసారిగా తిరగబడింది.

బహుశా పటం తిరగబడినందువల్లనే శ్రీ గ్రోమికో హులాహులాటిన ఢిల్లీ వచ్చారు.- కొత్త కేంద్ర ప్రభుత్వం ఏ రకానిది? ఇకముందట ఢిల్లీ- మాస్కో సంబంధాలు ఎలా ఉండబోతాయి.- స్వయంగా తెలుసుకుని, ముఖాముఖి నాలుగు సంగతులూ చర్చించడానికి వచ్చారు.- సోమవారంనాడు శ్రీ గ్రోమికోకు ఢిల్లీ విమానాశ్రయం దగ్గర నుండి, బుధవారం మధ్యాహ్నం ఆయనకు వీడ్కోలిచ్చే వరకూ శ్రీ వాజ్‌పాయ్ వ్యవహరించిన తీరూ, ప్రదర్శించిన హుందాతనం చూస్తే, విషయజ్ఞులందరికీ ఆశ్చర్యమిళితమైన ఆనందం కలిగింది.- వెనుకటి విదేశాంగ మంత్రులందరికంటె మిన్నగా రాణించారు.- విదేశాంగ శాఖను నిర్వహించడం, విదేశ ప్రతినిధులతో మంతనాలు నెరపడం, ఆయనకు వెన్నతో పెట్టిన విద్య అన్నంత ప్రతిభతో వ్యవహరించారు.- దేశ ప్రతిష్ఠనూ, తన ప్రతిష్ఠనూ, ఇనుమడింపచేశారు.- శ్రీ మొరార్జీ కూడా చేయూతనిచ్చినమాటనా స్తవమేగాని, శ్రీ వాజ్‌పాయ్ స్వయంప్రకాశంఉన్ని నాయకుడనీ, విదేశాంగశాఖకు అద్భుత ప్రతిభతో సారథ్యం వహించగలరనీ తిరుగులేకుండా రుజువైంది.- శ్రీ గ్రోమికోకుసైతం ఇదొక నూతనానుభవమన డానికి సందేహం లేదు.- కొంత కనువిప్పు కూడా కలిగి ఉండాలి.- నెహ్రూ అనంతరం విదేశాంగశాఖను ఎవరునిర్వహించినా, మాస్కోకు ఒక్క నెహ్రూ కుటుంబంతోనే ఎక్కువ పరిచయం.- ఇంతవరకూ మన విదేశాంగ విధానాన్ని, ముఖ్యంగా రష్యాతో సంబంధ బాంధవ్యాలను, తీర్చిదిద్దినది నెహ్రూ కుటుంబమే.- కాంగ్రెస్ రాజకీయాలపద్ధతి మాస్కోకు తెలుసును.- 30 దీర్ఘ సంవత్సరాలపాటు కాంగ్రెస్ ఏకచ్ఛత్రాధిపత్యం అనంతరం, వేరొకపార్టీ అధికారంలోకివచ్చింది.- రష్యా అంతర్జాతీయ వ్యూహంలో భారతదేశానికి ప్రముఖ స్థానం ఉంది.- ఇకముందు ఇండియా-రష్యా సంబంధాలు ఎలా ఉండబోతాయో తెలుసుకోవడం రష్యాకుఅవసరమైంది.- అందుకే గ్రోమికో ఢిల్లీ వచ్చారు.- జనతా ప్రభుత్వం అధికారం స్వీకరించిన అనంతరం, మొట్టమొదట ఢిల్లీ వచ్చిన విదేశ ప్రభుత్వ ప్రతినిధి శ్రీ గ్రోమికో.

ప్రభుత్వం మారినంతమాత్రాన మనవైదేశిక విధానంలో మౌలికమైన మార్పులేవీ రాబోవనీ. ఇండియా—రష్యా ప్రత్యేక సంబంధాలు ఎప్పటివలెనే కొనసాగుతాయనీ, శ్రీ వాజ్‌పాయ్ స్పష్టం చేశారు.- 1971 ఇండో-సోవియట్ ఒప్పందానికి జనతా ప్రభుత్వం కట్టుబడి ఉంటుందని హామీ యిచ్చారు.— భారత-సోవియట్ మైత్రి కాల పరీక్షకు నిలబడింది.- మున్ముందు కూడా యీ మైత్రి కొనసాగడమేకాక, దృఢతరమవుతుందని శ్రీ వాజ్‌పాయ్ అన్నారు.- భారత దేశంలో భారీపరిశ్రమల అభివృద్ధికి సోవియట్ రష్యా చేసిన సహాయాన్ని భారత ప్రభుత్వమూ, ప్రజలూ ఎన్నడూ మరిచిపోలేరని శ్రీ వాజ్‌పాయ్ నొక్కి వక్కాణించారు.- భారతదేశం క్లిష్ట పరిస్థితుల్ని ఎదుర్కొన్న ప్రతి ఘట్టంలోనూ ఆదుకున్నందుకు రష్యాకు భారత దేశం కృతజ్ఞతలర్పిస్తుందన్నారు వాజ్‌పాయ్. "మాకు అన్నీ జ్ఞాపకం ఉన్నాయి.- అంచేత రష్యాతో స్నేహానికి మేము ప్రత్యేక విలువనిస్తాము," అని స్పష్టీకరించారు. ఇండియా అలీన విధానాన్నే అనుసరిస్తుందన్నారు.— సంవత్సరాల తరబడి క్రమానుగతంగా ఇండియా రూపొందించుకున్న వైదేశికవిధానాలు, ఏర్పడ్డుకున్న అంతర్జాతీయ సంబంధాలు, ఒక్కసారిగా మారబోవు.— ఏ పార్టీ ప్రభుత్వంలోకి వచ్చినా, విధిగా అనుసరించవలసిన వైదేశిక విధానాలు, కొన్ని ఉంటాయి.- జాతి శ్రేయస్సుకూ, భద్రతకూ అవి ఎంతో అవసరం.- ఈ దృష్టితోనే చర్చలు అరమరికలు లేకుండా జరిగాయి.- శ్రీ వాజ్‌పాయ్ ప్రసంగాలలో ఒక ప్రత్యేకత కనిపించింది.- సోవియట్ రష్యాతో మైత్రీ సంబంధాలు యథాప్రకారం కొనసాగుతాయని చెప్పారేగాని, అందుకోసం అమెరికావంటి "సామ్రాజ్యవాద దేశాల్ని" తెగనాడలేదు, తూర్పారబట్టలేదు.- అలాంటి అవసరం ఏముంది? రష్యాతో మైత్రి అమెరికాతో సత్సంబంధాలసాధనకు అవరోధం కాదు. కాకూడదు.- అలా వ్యవహరించడమే నిజమైన అలీనవిధానం.- మనకు అన్ని దేశాలతోనూ మైత్రి కావాలి.- రష్యా అందించిన సహాయానికి విధిగా కృతజ్ఞత చూపించవలసిందే కాని, అందుకోసం రష్యా వైదేశిక విధానపు అడుగుజాడల్లో నడవనక్కర లేదు.-

చర్చల అనంతరం, ఉభయదేశాల ప్రతినిధులూ మూడు ఒప్పందాలపైన సంతకాలు చేశారు.- రష్యా మనకు కొత్తగా 235 కోట్ల రూపాయలమేరకు రుణ సహాయం అందచేస్తుంది.- ఉభయదేశాలమధ్య వాణిజ్యం సాలినా 160 కోట్ల రూపాయల మేరకు పెంచుతారు.- కాశ్మీర్—తాష్కెంట్‌ల మధ్య "ట్రోపోస్కాటర్" పద్ధతి కమ్యూనికేషన్ చానల్స్‌ను స్థాపిస్తారు.- వీటిలో పెద్ద విశేషం ఏదీలేదు.- పరస్పర సుహృద్భావ సూచనగా యీ ఒప్పందాలు జరిగాయి. గ్రోమికో పర్యటనానంతరం వెలువడిన సంయుక్త ప్రకటనలో ఉభయ దేశాలకూ కొన్ని అంతర్జాతీయ వ్యవహారాల పట్ల ఉన్న ఏకాభిప్రాయాలను పేర్కొన్నారు.- అలీన విధానానికి అంతర్జాతీయ రంగంలో ఉన్న ప్రాముఖ్యం, దాని అవసరం, వర్ధిల్లడానికి దేశాలకు సంపన్న రాజ్యాల నుండి అవసరంగా ఆర్థిక సహాయం అందవలసిన ఆవశ్యకతా, హిందూ మహాసముద్ర ప్రాంతాన్ని "శాంతి మండలంగా" ఉంచవలసిన అవసరం వీటన్నింటినీ సంయుక్త ప్రకటనలో పొందుపర్చారు.- నెనుకటి సంయుక్త ప్రకటనలకూ దీనికీ ఉన్న వ్యత్యాసాన్ని గమనించాలి.- సూత్రాలనూ, ఆశయాలనూ పేర్కొన్నారుగాని, యితర రాజ్యాలకుపాద విమర్శలూ, సామ్రాజ్యవాద, వలసవాద ఖండనలూ లేవు.- ప్రకటన ఎంతో హుందాగా ఉంది.- భారత- సోవియట్ మైత్రి బహుధా నాంఛనీయమేగాని, భారతదేశంపై సోవియట్ రష్యాకు మితిమీరిన ప్రభావం ఉందనేఅభిప్రాయం లోకానికి కలిగించరాదు.- ఈ అంశాన్ని శ్రీ వాజ్‌పాయ్ అన్యాపదేశంగా సూచించారు. అది ఎంతో అవసరం.

యథాతథం

స్వాతంత్ర్య భారతదేశంలో పత్రికావ్యవస్థనుదానిస్థాయిలో, ఇందిరాగాంధీ పాలన కాంగ్రెస్ ప్రభుత్వానికి; ఈ దానిన ఐదేళ్లపాలనలో ధరల పత్రికల వ్యవస్థను పటిష్ఠ పరచిన గౌరవంతో కేంద్ర ప్రభుత్వానికి జనతాకేంద్ర ప్రభుత్వం ఏర్పడిన మూడు వారాలలోనే భారత పత్రికా వ్యవస్థకు తగినంతగా స్వేచ్ఛ లభించింది; అంటే రాబోయే ప్రభుత్వ ప్రచారసాధనాలను యాంత్రాంగాలను (రేడియో టెలివిజన్ అధికారమైన వాటికి) సైతం అపూర్వమైన స్వేచ్ఛ లభించగల సూచనలు కన్పిస్తున్నవి. సుప్రభాతంగా. పట్టి బట్టంగా స్వాతంత్ర్యాన్ని ప్రసాదించడమేగాక అందులో కూడ పత్రికా స్వేచ్ఛను హృదయపూర్వకంగా గౌరవించడానికి సకలంలో పత్రికా విమర్శలను స్వీకరించడానికి ఢిల్లీలోని జనతా పాలకులు చిత్తశుద్ధితో ప్రయత్నిస్తున్నారు. ఈ సందర్భంలో ఒక చిన్న ఉదాహరణ.- ప్రతిరోజు తనను గుర్తించడానికి వస్తున్న పదిహేడు ప్రజలను కలుసుకునే ఓపిక నూతన ప్రధాన మంత్రి శ్రీ మొరార్జీకి లేదని స్వయంగా విమర్శిస్తున్నారు. పెత్తని చురకలలో ఢిల్లీలోని ఒక ప్రముఖ పత్రికలో అత్యంత ప్రత్యేక ప్రతిని ప్రచురించింది. వెంటనే అధికారి.- అత్యంత ప్రతిచిత్రి— ప్రధానమంత్రి నుండి పిలుపువచ్చింది "నేను పిలవగానే మీరు రావలసిన అవసరం ఏమీ లేదు. కాని మీరు దయచేసి వచ్చారు. కృతజ్ఞతలు. మీ మీద ఒత్తిడి తీసుకరావడానికి ఇక్కడికి పిలువలేదు. తాము ప్రాయవలచుకున్నవి వ్రాస్తే స్వేచ్ఛ పాత్రికేయులకు ఉండాలన్నది నా విశ్వాసం ... నాకు సహిక లేదన్న అభిప్రాయం మీకు ఎందుకు ఏర్పడిందో అర్థం చేసుకోవడానికి ప్రయత్నిస్తున్నాను. ప్రతిరోజు నన్ను చూడడానికి వచ్చే ప్రతివారికి కలిసి హత్తుకోవలనే అనుకుంటాను. కాని, సాధ్యంకావడంలేదు. ప్రధానమంత్రి పదవిని చేపట్టక ముందు ప్రతి ఉత్తరానికి నేనే స్వయంగా జవాబు వ్రాసేవాడిని. అయితే, ఇప్పుడు ప్రతిరోజు పదిహేను పంచల ఉత్తరాలు వస్తున్నాయి!" అని ఆ పత్రిక ప్రతినిధికి శ్రీ మొరార్జి వివరించారు. వాస్తవమే— ప్రతిరోజు ప్రధానమంత్రి స్వయంగా పదిహేనువందల ఉత్తరాలకు సమాధానాలు వ్రాయడం అసాధ్యం. పత్రికలలో ప్రకటితమయ్యే విమర్శకులకు ప్రధానమంత్రి తదితర మంత్రులు స్పందించడం, ఆ విమర్శలను అలక్ష్యం చేయకపోవడం అభినందించవలసిన పరిణామం. ప్రజాతంత్ర వాదులందరు ఈ పరిణామాన్ని హర్షిస్తారు. ఈ పరిణామం అరంభశూరత్వంగానే మిగిలిపోతుందని అభిలషిస్తారు.

అపూర్వ భక్తి

కాంగ్రెసుపార్టీ వర్తమాన పైకిరిసి గమనిస్తుంటే ఆశ్చర్యం వేస్తున్నది. న్యాయవ్యవస్థ మీద, సుప్రీంకోర్టు మీద న్యాయస్థానాలమీద, రాజ్యాంగబద్ధంమీద, ప్రజాస్వామ్య హక్కులమీద, ఇప్పుడు కాంగ్రెసుపార్టీకి ఎన్నడు లేని గౌరవం ఏర్పడింది. తమ సోషలిస్టు ఆశయాలను, కార్యక్రమాలను న్యాయవ్యవస్థ, న్యాయస్థానాలు, రాజ్యాంగబద్ధం పత్రికాస్వేచ్ఛ తీవ్రమైనఅడ్డంకులుగా ఉన్నాయని కాంగ్రెస్ పార్టీ నిన్నటివరకు జరిపిన ప్రచారపు ప్రతిధ్వనులు ఇంకా విప్పుతూనే ఉన్నాయి; 'అంతిమ నిర్ణయం పార్లమెంటుదే; పార్లమెంటు సార్వభౌమాధికారాన్ని ప్రశ్నించే హక్కు, సమీక్షించేహక్కు, పరిశీలించే హక్కు ఎవరికీ లేదు; సుప్రీంకోర్టులో కూడ లేదు...' అని నిన్న మొన్నటి వరకు క్రింది స్థాయిలోని కాంగ్రెసు గ్రామ సర్పంచు మొదలుకొని అత్యున్నత స్థాయిలోని కాంగ్రెసు ప్రధానమంత్రి వరకు కాంగ్రెసు వాదులందరు ఘంటాపథంగా ఉద్ఘాటిస్తే అర్థాంతరంగా జరిగిన ఏమయాన్ని ప్రజలు ఇంకా మరచిపోనేలేదు. 'అన్యథాశరణం నాస్తి' అని కాబోలు కాంగ్రెసుపార్టీ ఇప్పుడు సుప్రీంకోర్టు ముందు మోకరిల్లింది! ఇటువంటి పరిస్థితిని కాంగ్రెసుపార్టీ ఎదుర్కొవలసి వచ్చినందుకు సంతోషింపవలసిందే. అయితే సంవత్సరాల పరిపాలనం అయిపోయిన తరువాత గూడ మంత్రిగారు చేతులెత్తివస్తున్నట్లుకోర్టు తమకుతాము స్వతంత్రంగా వ్యవహరిస్తున్న ప్రధానిపట్ల కాంగ్రెసు వారు ఇప్పుడు ఎన్నికలన్న ప్రజలన్న భయకంపితులు కావడంలో వింతేమీ లేదు.....

పనీ ప్రలోభం

శ్రీ జగజీవన్‌రాముకు, శ్రీ బహుగుణ నాయకత్వంలోని ప్రజాస్వామ్య కాంగ్రెసు పురోగమనం. ప్రజాస్వామ్య కాంగ్రెసు 'అల్పరలోనే' జనతాపార్టీలో విలీనమవుతుందని, ఇందులో సందేహంఏమీ లేదని ప్రతిరోజు ఒక జనతాపార్టీ నాయకుడు ప్రకటన; అలాటివిం పత్రికలలో ప్రచురితమవుతుంది అప్పుడే జనతాపార్టీలో విలీనం కావడం జరుగదని విలీనం పనయంలో తాము తొందరపడదలచుకోలేదని జనతాపార్టీ మంచికోసమే తమపార్టీ వేరుగా ఉండడం అవసరమని ప్రజాస్వామ్య కాంగ్రెసు నాయకులు ప్రకటిస్తుంటారు. పరస్పర విరుద్ధమయిన ఈ ప్రకటనలు సామాన్యులను చాలా తికమక పెడుతున్నాయి. జనతాపార్టీ అవిర్భావంతో భారత రాజకీయాలలో గుణాత్మకమైన మార్పు వచ్చిందని అపార్టీ నాయకులు పలికిబుచ్చుతున్న అభిప్రాయంలో ప్రజాస్వామ్యకాంగ్రెసు నాయకులకు ఇంక గట్టి విశ్వాసం ఏర్పడలేదని శ్రీ బహుగుణ ఇటీవల లక్నోలో మాట్లాడినప్పుడు స్పష్టమయింది. ఈ భిన్నాభిప్రాయాలు. పరస్పర వ్యతిరేక ప్రకటనలు సామాన్యులలో ఒకే ఒక అనుమానాన్ని రేకెత్తిస్తున్నాయి- ప్రధానమంత్రి ఎంపిక సమయంలో ఎదురయిన అశాంతాన్ని ప్రజాస్వామ్య కాంగ్రెసు ఇంకామరచిపోలేదు. ప్రజాస్వామ్యపరిరక్షణ నిమిత్తమే కాంగ్రెసు నుంచి బయటికొచ్చినట్లు నినదిస్తున్న ప్రజాస్వామ్య కాంగ్రెసు వాదులు ఇప్పటికీ ప్రధానమంత్రి పదవిని విస్మరించలేకపోవడం విచారకరమే.....

కారాగారం ఆహ్వానం

కారాగారాల సంస్కరణ మళ్లీ వార్తలలోనికి తర్కుల లోనికి వస్తున్నది.; కారాగారాలను కాలాను గుణ్యంగా సంస్కరించాలన్న వాదన పాతదే; కాని, గడిచిన ముప్పయి సంవత్సరాల కాలంలో ఈ విషయంలో గణనీయంగా సాధించ గలిగింది ఏమీలేదు. ముప్పయి సంవత్సరాల క్రిందటి స్వాతంత్ర్యం లభించినప్పుడు కేంద్రంలో మంత్రి పదవులు అలంకరించిన వారందరు దాదాపుగా చెరసాలలో రుచి చూచినవారే; అయినా ఆపంక్తివర్గం కారాగారాల పరిస్థితులను సంస్కరించలేక పోయింది. తరిగి ఇప్పుడు కేంద్రంలో మంత్రి పదవులుఅవిష్టించిన వారందరు దాదాపుగా కారాగారాల కష్టాలు అనుభవించినవారే. అందువల్ల ఈ మంత్రి వర్గమైనా కారాగారాల సంస్కరణ విషయంలో శ్రద్ధ వహించాలి. కనీసం ఈ సంస్కరణల విషయంలోనయినా కాంగ్రెసు ప్రతిపక్షం జనతా ప్రభుత్వంతో సహకరించాలి.- ఎందుకంటే, కారాగారం ద్వారాలు ఎప్పుడు ఎవరికోసం తెరచుకుంటాయో చెప్పడం, ఊహించడం సులభం కాదు.....

—శ్రీనివాస్

నేర పరిశోధనలో శిక్షణకు నగరంలో కేంద్ర సంస్థ

(ఆంధ్రభూమి ప్రతినిధి)

హైదరాబాద్, ఏప్రిల్ 28

నేరాల పరిశోధనకై పోలీసు శాఖలో ప్రత్యేకంగా నేరపరిశోధనలో సుశిక్షితులైన వారిని తయారుగాస్వీకరించుటకు చేయడలఅవసరమని; నిజమైన నేరస్థులే రుసిచెట్టి శిక్షలు గురి చేయడానికి లోపాయికలు అన్యాయంగా శిక్షలు పడుతుంతా చూడడానికీ నేరపరిశోధన శాఖ వారు శాస్త్రీయ పద్ధతుల్లో దర్యాప్తు జరపడం అవసరమని ఉస్మానియా విశ్వవిద్యాలయం పైనివాన్సెలర్ శ్రీ పి. జగన్మోహన్‌రెడ్డి నిన్న ఇక్కడ అన్నారు.

ప్రస్తుతం పోలీసుశాఖలో నేరపరిశోధన విభాగాలు ఉన్నప్పటికీ ఆ విభాగంలో పని చేయడానికి శాంతిభద్రతల శాఖ తదితర శాఖల నుండి పోలీసు సిబ్బందిని నియోగించడం వల్ల వారికి శాస్త్రీయ పద్ధతుల్లో నేరపరిశోధన చేయడానికి శిక్షణలభించక పోవడం లోపంగా ఉంటున్నదని శ్రీ జగన్మోహన్‌రెడ్డి అన్నారు.

ఈవ్యవస్థ పోలీసుశాఖలో సుశిక్షితులైన నేరపరిశోధకుల విభాగం ఉండడం అవసరమని అయన అన్నారు.

కేంద్రహోంమంత్రిత్వ శాఖకు చెందిన పోలీసు పరిశోధక, అభివృద్ధిసంస్థ ఆధ్వర్యంలో నగరంలో నెలకొల్పనున్న కేంద్ర నేర న్యాయ పరిశోధనసంస్థకు శ్రీ జగన్మోహన్‌రెడ్డి నిన్నఇక్కడ శంకుస్థాపన చేస్తూ పైవిధంగా చెప్పారు.

ఉస్మానియా విశ్వవిద్యాలయం తన సంస్థకై ఉప్పల్ సమీపంలో రామంతాపూర్‌లో 20 ఎకరాల స్థలాన్ని నామమాత్రపు ధరకు లభించజేసింది. ఈ స్థలంలో 110 లక్షల ఖర్చుతో కేంద్ర నేర న్యాయ పరిశోధన ప్రయోగశాల. కేంద్ర నేరపరిశోధన శిక్షణసంస్థ, అనుమానాస్పద పత్రాల పరిశీలనాధికారి కార్యాలయం ఇవి నాలుగు నిర్మిస్తారు.

పోలీసు పరిశోధన, అభివృద్ధి సంస్థ డైరెక్టర్ శ్రీ కె. కె. దత్త ఈ సభకు స్వాగతం చెప్పారు.

కేంద్ర నేర న్యాయపరిశోధన ప్రయోగశాల డైరెక్టర్ డాక్టర్ ఎన్. గర్గ సభకు పంపిన సందేశాన్ని చదివారు.

జట్టి మహారాష్ట్ర పర్యటన రద్దు

బొంబాయి, ఏప్రిల్ 28 (సమాచార్)

ఈనెల 30వ తేదీన తాత్కాలిక రాష్ట్రపతి శ్రీ బి. డి. జట్టి మహారాష్ట్ర సందర్శన కార్యక్రమం రద్దయింది.

ముఖ్యమంత్రి శ్రీ వసంతరావు పాటిల్ నేడీవిషయం తెలియజేసారు.

దినఫలం

శుక్రవారం, ఏప్రిల్ 29

మేషం:— మీ తెలివి తేటలు ఇతరులిని ముగ్ధుల్ని చేయగలుగుతాయి. కాని కార్యభారం పెరగడం వల్ల అలసటగా ఉంటుంది.

వృషభం:— మాటలలోగాని చేతలలోగాని ఏపాత్రము రొందరపాటు పనికి రాదు. మిత్రులే మిమ్మల్ని అపార్థం చేసుకొనవచ్చు.

మిథునం:— కుటుంబ వాతావరణం సుఖదాయకంగా ఉంటుంది. బంధు మిత్రులను కలుస్తారు. డబ్బుకొరత ఉండదు.

కర్కాటకం:— పెద్ద ఎత్తున పనులు తలపెట్టుకొని శ్రమ పెంచుకొనడం వల్ల ఆరోగ్యం దెబ్బతినే సూచనలున్నాయి. డబ్బు విషయంలో పొదుపు అవసరం.

సింహం:— ముఖ్యావసరాలకు చాలినంత డబ్బు చేతికి అందుతుంది కుటుంబంలోని వ్యక్తులకై నిలువైన వస్తువులు కొనుగోలు చేస్తారు.

కన్య:— మిమ్మల్ని ఎవరు ఏరీతిగా విమర్శించిన బాధపడకుండా చిరునవ్వుతో స్వీకరించడమే ఉచితం. ఆర్థికపరిస్థితి సామాన్యం.

తుల:— బంధుమిత్రులనుండి శుభవార్తలు అందుతాయి. సాహిత్య కళారంగాలలో రాణింపు లభిస్తుంది.

వృశ్చికం:— పనులన్నీ జయవంతంగానే కొనసాగుతాయి. ఆదాయం పెరగడంవల్ల నిలువలుకూడా పెరుగుతాయి.

ధనుస్సు:— అన్నివ్యవహారాల్లోనూ జాగ్రత్త అవసరం. కలవిపస్తాయనుకున్నవి చేయిజారిపోయే ప్రమాదంఉంది.

మకరం:— సాధ్యమైనంతవరకు అవసరమైన పనులను వాయిదావేసి ఆరోగ్యం జాగ్రత్తగా చూచుకొనడం మంచిది. ఆర్థికపరిస్థితి సామాన్యం.

కుంభం:— కష్టించి పనిచేసే వైఖరికారులు మెప్పును పొందుతారు. డబ్బునకు కొరత ఉండదు.

మీనం:— ఉద్యోగాలలో అభివృద్ధి అవకాశాలు కానవస్తాయి. ఖర్చులు హెచ్చుగాఉన్నా ఆదాయం పెరగడంవల్ల ఇబ్బంది ఉండదు.

—ప్రొఫెసర్ మూర్తి.

చిత్రభూమి

రొరిరేయి గడిచింది షూటింగ్ పూర్తి

తొలిరేయి గడిచింది షూటింగ్ పూర్తి

'అనురాగాలు' చిత్రాన్ని అందించిన దర్శకుడు శ్రీ కె. ఎస్. రామిరెడ్డి తమ తదుపరి రామరాగ ఈ తరంవారికి అర్థమయ్యేటట్టు మంచి ఇతివృత్తంతో నిర్మిస్తున్న నవజన కంబైన్స్ వారి 'తొలిరేయి గడిచింది' చిత్రం షూటింగ్ పూర్తయింది. ఎడిటింగ్ పని పూర్తిచేయుటకు ఈనెల రెండవ వారం నుంచి ఏజయాగార్డెన్—రికార్డింగ్ థియేటర్‌లో రీరికార్డింగ్ జరుపు పనుంటుంది.

ప్రేక్షకులు మెచ్చేఅంశాలతో ఒకమైన జయచిత్ర. మురళీమోహన్ నాయికానాయకులుగా నటించిన ఈ చిత్రంలో సత్యనారాయణ, అల్లురామలింగయ్య, మోహన్‌బాబు రజనీకాంత్, చూడా, రమప్రభలతో బాటు సారథి, విజయలలిత' (అతిథిపాత్రలు) వున్నారు.

కథ: జగన్‌మోహన్‌రావు, మాటలు: గణేశ్‌పాత్రో, స్క్రీన్‌ప్లే: ఎం. డి. సుందర్, సంగీతం: సత్యం, ఛాయాగ్రహణం: కె. రామచంద్రబాబు, కూర్పు: కె. యస్. మణి, నిర్వహిస్తున్నారు.

శ్రీయం. గోపాలకృష్ణారెడ్డి నిర్మిస్తున్న ఈ చిత్రం కె. యస్. రామిరెడ్డి దర్శకత్వంలో తుదిమెరుగులు దిద్దుకుని అంగరంగ వైభవంగా పిక్చర్స్‌ద్వారా త్వరలో విడుదలవుతుంది.

నారాయణశర్మ

25 దేశాలలో జర్నలిస్టుల అక్రమ నిర్బంధం

లండన్ ఏప్రిల్ 28 (రాయిటర్)

ప్రపంచ వ్యాప్తంగా 25 దేశాలలో 104 మంది జర్నలిస్టులు రాజకీయ కారణాలపై జైలు పాలు కావడమో, నిర్బంధానికి గురి కావడమో లేక గల్లంతుకావడమో జరిగినట్లు అంతర్జాతీయ క్షమాభిక్ష సంస్థ నేడు పేర్కొన్నది. ఆ జర్నలిస్టుల పేర్లను కూడా వారు ప్రకటించారు.

అయితే తమ దృష్టికి వచ్చిన వారి పేర్లను మాత్రమే ప్రకటించారు. ఇంకా అనేకులు ఇట్టి నిర్బంధాలకు గురిఅవుతుండవచ్చునని క్షమాభిక్ష సంస్థ సూచించింది.

'చుక్కలింటవాసమూ చుక్కలేసావాసమూ'

ఆర్యా,

ధరలు తగ్గిస్తామని ప్రభుత్వం బోలేడు ప్రకటనలు చేస్తోంది. కాని అన్ని వస్తువుల ధరలూ కూడా "చుక్కలింట వాసమూ చుక్కలే సావాసమూ" అన్నట్లుగా ఉన్నాయి. దినదిన ప్రవర్ధమానంగా ఉన్నాయే కాని తగ్గేదల లేశమంత కూడా కనపడిందులేదు. ఈ మధ్య రేషన్ కార్డుపై ఇచ్చే బియ్యం ధర కూడా హెచ్చించారు. అధిక ధరలు. నిరుద్యోగం సామాన్యలను విపరీతంగా బాధిస్తున్నాయి. ధరలను తగ్గిస్తామని ప్రభుత్వం ప్రకటనలు చేస్తోంది. లోగడ కాంగ్రెస్ ప్రభుత్వం ప్రకటనలలో, ధరలు తగ్గాయనే అసత్య ప్రచారాలకో కాలం గడిపింది. కనీసం జనతా ప్రభుత్వమైన తన వాగ్దానాలను కార్యరూపంలో పెట్టి అధిక ధరల దారి నుండి సామాన్యుడిని రక్షిస్తుందని ఆశిస్తున్నాను.

జి. వెంకటస్వామి ముదిరాజ్

పంజాగుట్ట,

హైదరాబాద్.

* * *

శాసన సభల ఎన్నికలు

ఆర్యా,

మన ప్రజాస్వామ్యంలో ప్రధానంగా, ప్రత్యక్ష ఎన్నికలు మూడు కనబడుచున్నవి. (1) లోక్‌సభ ఎన్నికలు (2) శాసన సభ ఎన్నికలు (3) పంచాయితీ ఎన్నికలు, మునిసిపాలిటీ, కార్పొరేషను ఎన్నికలు, పరోక్ష ఎన్నికలు నాలుగు కనబడుచున్నవి. (1) రాజ్యసభ ఎన్నికలు. (2) శాసన మండలి ఎన్నికలు (3) జిల్లా పరిషత్ ఎన్నికలు. సమితుల ఎన్నికలు (4) రాష్ట్రపతి ఎన్నిక.

ఒక ఎన్నిక వల్ల మరో ఎన్నికకు ప్రమాదం రాగల అవకాశాలు ఏర్పడి, ప్రజాస్వామ్యాన్ని, ప్రజాస్వామ్యమే నాశనం చేయగల పరిస్థితులు ఏర్పడుతున్నవి. ఉదాహరణగా ఇటీవలి ఎన్నికల ఫలితంగా లోక్‌సభలో జనతాపార్టీ ప్రభుత్వం ఏర్పడినది. రాజ్యాంగంలోని 62 (2) అధికరణం ప్రకారం, 11-3-1977 లోగా రాష్ట్రపతి ఎన్నిక జరుపవలసి ఉన్నది. 1972 ఏప్రిల్‌లో ఐదు సంవత్సరముల గడువు ప్రకారం ఎన్నికయిన కాంగ్రెసు శాసన సభ్యులు, మరో సంవత్సరం వరకు గద్దె దిగేదిలేదని చెప్పుచున్నారు. ఈ గడువు తీరిన శాసన సభ్యుల బలంపై. ఆగస్టులో కాంగ్రెస్ అభ్యర్థిమాత్రమే రాష్ట్రపతి అయే అవకాశం ఉన్నది. 42వ సవరణ రద్దయితే రాజ్యాంగంలోని 74 (1) అధికరణ ప్రకారం గల సంపూర్ణాధికారాలు రాష్ట్రపతికి రాగలవు. అట్టిపరిస్థితుల్లో ఈ కాంగ్రెసు రాష్ట్రపతి లోక్‌సభలోని జనతా ప్రభుత్వాన్ని ముప్పుతిప్పలు పెట్టడమేకాక, లోక్‌సభనే రద్దుచేయవచ్చును. ఈ విధంగా ప్రజాస్వామ్యాన్ని, ప్రజాస్వామ్యమే నాశనం చేసే దురదృష్టగతి పట్టవచ్చు ఇట్టి దురదృష్ట గతి కలుగనీ, రాజ్యాంగంలోని 163 (1) అధికరణ ప్రకారంగాని, 42వ సవరణలోని 59వ సెక్షన్ ప్రకారంగాని, లేదా రాజ్యాంగంలోని 356వ అధికరణ ప్రకారంగాని, ఈ గడువులేని శాసనసభలను రద్దుచేయించి, జాసీలోగా రాష్ట్రశాసనసభలకు ఎన్నికలు జరిపి, రాష్ట్రపతి పదవికి కూడా జనతాపార్టీవారే ఎన్నికయేట్లు చేసి, ఈ బహుళ ఎన్నికల ప్రజాస్వామ్యంవల్ల దేశానికి ఎట్టి కీడువాటిల్లకుండా ప్రజలను కాపాడవలసిందిగా జనతా ప్రభుత్వం వారికి విజ్ఞప్తి చేస్తున్నాను.

ఒకపౌరుడు

ల

బ్యాంకింగ్ కమిషన్ రద్దు నిర్ణయంపై మొరార్జీ విమర్శ

న్యూఢిల్లీ, ఏప్రిల్ 28 (సమాచార్)

బ్యాంకింగ్ కమిషన్‌ను రద్దు చేయడాన్ని జనతాపార్టీ ప్రభుత్వ నిర్ణయంలో పెద్దదోషం, బ్యాంకులను జాతీయం చేయడానికి ముందు నాటిపరిస్థితిని పునఃస్థాపించడమే అనుకే, అది తిరోగమన చర్యవుగాలదని, జాతీయ యువపారిశ్రామికుల సంఘం నూతన అధ్యక్షుడు శ్రీ కమల్ మొరార్జీ అన్నారు.

జాతీయంచేసిన బ్యాంకుల పనితీరును కొత్తపుంతలు తొక్కించవలసిన అవసరంఉందని ముఖ్యంగా పరిశ్రమలు స్థాపించవలసిన యువపారిశ్రామికులకు ఋణాలు ఇవ్వడం విషయంలో ఇట్టి చూడ్పు అవసరమని ఇక్కడ విలేకరులతో మాట్లాడుతూ ఆయన అన్నారు.

బ్యాంకులను జాతీయంచేసిన మొదటి మూడు సంవత్సరాలవరకు ఇట్లా యువ పారిశ్రామికులను ప్రోత్సహించారని. రాని తర్వాత తిరిగి పాతపద్ధతిని అనుసరిస్తూ, హామీలు చూపిన వారికే ఋణాలు ఇవ్వడం ప్రారంభించారని శ్రీ మొరార్జీ విమర్శించారు.

ధరల పెరుగుదలపై బోర్డ్ యువకుల ఆందోళన

బోర్, ఏప్రిల్ 28 (స్వ.ని)

ఈ మధ్య విపరీతంగా పెరిగిపోతున్న నిత్యావసర వస్తువుల ధరల పట్ల బోర్ యువ సి.పి.డి ఆందోళన చెలరేపింది.

ధరలను అదుపులో పెట్టడానికి కేంద్రప్రభుత్వం కఠిన చర్యలు తీసుకోవాలని బోర్ యువసి.పి.డి నాయకుడు శ్రీ ఎస్. బాపూరావు విజ్ఞప్తి చేసారు.

వ్యాపార వర్గాల ప్రజల అభిమానాన్ని గ్రహించి మెదలుకోవాలని యువసి.పి.డి కన్వీనర్ శ్రీ గంగాధరరావు దేశ్‌పాండే కోరారు.

ధరలు వ్యాపార వర్గాలు తగ్గించక పోయినట్లయితే ప్రత్యేక చర్యలకు పూనుకొంటామని యువనాయకుడు శ్రీ మురార్ జాన్. రాజు దేశ్‌పాండే హెచ్చరించారు.

షాద్‌నగర్‌లో సైకిల్ పోస్టాఫీసు ఏర్పాటు

షాద్‌నగర్, ఏప్రిల్ 28

షాద్‌నగర్‌లో ఇటీవల సైకిల్ పోస్టాఫీసు మనివినిసర్ మేజస్ట్రేట్ శ్రీ ఎ. వి. వెంకట్రావు ప్రారంభోత్సవం చేశారు. జిల్లాపోస్టాఫీసుల సూపరింటెండెంట్ శ్రీ ఎస్. ఎస్. దారి ఈ కార్యక్రమానికి అధ్యక్షత వహించారు. తహసిల్దార్ శ్రీ డి. కృష్ణమూర్తి ముఖ్య అతిథిగా వచ్చారు.

సరస్వతి శిశుమందిర్ వార్షికోత్సవము

బోధ్, ఏప్రిల్ 28

బోధ్ సరస్వతి శిశు మందిర్ వార్షికోత్సవము ఇటీవల బ్రాంచి హైస్కూల్ ప్రధాన మందిరంలో బోధ్ సర్పంచ్ శ్రీ అందారావు దేశ్‌పాండే అధ్యక్షతన జరిగింది.

సభలో ఆదిలాబాద్ శిశు మందిర్ ప్రధాన ఆచార్యుడు శ్రీ గటిక సుదర్శన్ మాట్లాడుతూ శిశు మందిరాలు మన సంస్కృతికి ప్రతిబింబాలైన విద్యార్థులను తయారు చేస్తాయని వివరించారు. ఆర్. ఎస్. ఎస్ పై నిషేధాన్ని మన్నించి ప్రభుత్వం విరించడం దురదృష్టకరమని అన్నారు.

ఇంటర్మీడియెట్‌లో చేరేవారికి ప్రత్యేక ఇంగ్లీషు తరగతులు

హైదరాబాద్, ఏప్రిల్ 28

మల్లేపల్లిలోని అన్వరుల్ ఉలూమ్ పాయంకళాశాలవారు మొదటి సంవత్సరం డిగ్రీ తరగతులలో, ఇంటర్మీడియెట్‌లో చేరే విద్యార్థులకు వచ్చే నెల రెండవ తేదీ నుండి ఐదు వారాల ప్రత్యేక ఇంగ్లీషు తరగతులు నిర్వహిస్తారు.

వ్యవసాయమార్కెట్ కమిటీ సిబ్బంది సంఘ ఎన్నికలు

జనగామ, ఏప్రిల్ 28

జనగామ వ్యవసాయ మార్కెట్ కమిటీ సిబ్బంది సంఘం ఎన్నికలు ఇటీవలఇక్కడ జరిగాయి 1977-1978 సంవత్సరాలకు అధ్యక్షుడిగా శ్రీ ఎ. వెంకటేశ్వర్లు, ఉపాధ్యక్షుడిగా శ్రీ ఎల్. వెంకటయ్య కార్యదర్శిగా శ్రీ జె. అయిలయ్య జాయింట్ కార్యదర్శిగా శ్రీ ఆర్. మధుసూదన్ కోశాధికారిగా శ్రీ టి. లక్ష్మీనారాయణ ఎన్నికైనారు.

పంచాయతీరాజ్ ఉద్యోగి కుటుంబానికి సహాయం

నల్లగొండ, ఏప్రిల్ 28

ఇటీవల మృతిచెందిన చీఫ్ మదార్ అహమద్ కుటుంబానికి రాష్ట్ర పంచాయతీ రాజ్ మినిస్టీరియల్ సిబ్బంది సంఘం జిల్లా శాఖ ఏర్పాటుచేసిన సంక్షేమ నిధినుండి వెయ్యిరూపాయలు ఇచ్చారని సంఘ అధ్యక్షుడు శ్రీ జి. మధుసూదనరావు ఇటీవల ఇక్కడ జరిగిన సమావేశంలో తెలియచేశారు.

జిల్లా పరిషత్ కార్యదర్శి శ్రీ డి. భీమారావు మృతుని కుటుంబానికి ఈ మొత్తాన్ని అందచేస్తూ ఇటువంటి సంక్షేమ కార్యక్రమాలను చేపట్టిన సంఘ సభ్యులను అభినందించారు.

ఎంత కట్టినా తీరని బాకీలు

బోధన్, ఏప్రిల్ 28

నిజామాబాద్ తాలూకా నవీపేట, అర్గుల్ పట్నాలలో పేదలకు డబ్బు వడ్డీలకు ఇచ్చి, వారిపై వడ్డీ వ్యాపారస్థులు పీడకులుగా బెదిరింపులు చెలాయిస్తున్నట్లు తెలుస్తున్నది

వీరు వంద రూపాయలు అప్పు ఇస్తే, మిమ్మట్టి రూపాయలు వడ్డీ క్రింద మిందే తీసుకొని 70 మాత్రం ఇస్తారు. వంద రూపాయలు ఇచ్చినట్లు వ్రాయించుకొని వాటికి పట్టీ వెయ్యి రూపాయలు వడ్డీ కడతారు. ఇట్లా వారు ఇచ్చిన వందకు 5 వందలు తిరిగి చెల్లించినా అసలు మాత్రం తీరదు. పైగావారు ఈ బీదవారిపైచేసే దౌర్జన్యాలు దుర్భరం. జిల్లా కలెక్టర్ ఈ గ్రామాల ప్రజలను వడ్డీ వ్యాపారం నుండి విముక్తుల్ని చేయాలని ప్రజలు కోరుతున్నారు.

పాత సిమెంటు సంచుల వాడకం వల్ల కలిగే నష్టం

హైదరాబాద్, ఏప్రిల్ 28 (సమాచార్)

సిమెంటును ప్యాక్ చేయడానికి 40 శాతం పాతసంచుల్ని వాడాలని సిమెంటు ఉత్పత్తిదారుల్ని సిమెంట్ కంట్రోలర్ నిర్బంధపరిచడం పిచ్చిపనికరమని తూకాలు కొలతల చట్టం పునఃపరిశీలన కమిటీ చైర్మన్ శ్రీ ఎస్. కె. మైత్రా ఇక్కడ వ్యాఖ్యానించారు.

పాతసంచుల్ని వాడటంవల్ల 50కిలోల సిమెంటులో దాదాపు 1½కిలోలు నష్టమవుతున్నదని నిరసనతూకంలో 2 శాతానికన్నా ఎక్కువ నష్టం అనుమతించడానికి వీలు లేదని ఆయన అన్నారు. కొత్త సంచీకి బదులు పాతసంచీని వాడటంవల్ల బస్తా బరువులో 50గ్రాములు తగ్గిన సిమెంటు రాలి భూమిపాలయ్యే రోజులొచ్చాయని కలిగే నష్టం అరికట్టమని శ్రీ మైత్రా తెలిపారు.

ఇంతకు క్రితం సిమెంటు ఉత్పత్తి దారులకు 40 శాతం మేరకు పాతసంచులు వాడటానికి అనుమతి ఉండేదని ఆయన అన్నారు.

నిరుద్యోగ సమస్య పరిష్కారానికై నిరాహారదీక్షలు

(ఆంధ్రభూమి ప్రతినిధి)

హైదరాబాద్, ఏప్రిల్ 28

నిరుద్యోగ సమస్యను సత్వరం పరిష్కరించడానికి ప్రభుత్వం గట్టి చర్యలు తీసుకోవాలని కోరుతూ త్వరలో సుల్తాన్ బజార్ క్లాక్‌టవర్ వద్ద రిలే నిరాహార దీక్షలు జరపాలని నిర్ణయించారని ప్రజా స్వామ్యవాదుల సంఘం కన్వీనర్ శ్రీ బి. ఆర్. వల్లభ్ పేర్కొన్న ఇక్కడ ఒక ప్రకటన చేసారు.

దక్షిణాఫ్రికా వెళ్లే తెలుగు కళాకారులకు సన్మానం

హైదరాబాద్, ఏప్రిల్ 28

దక్షిణాఫ్రికాకు మారిషస్‌కు నెలరోజుల సాంస్కృతిక పర్యటనపై వెళ్లనున్న కళాకారుల బృందం సభ్యులు 'నాట్యభారతి' కుమారి ఉమాభారతి. ధ్వన్యనుకరణ నిపుణుడు విధాన పరిషత్తు సభ్యుడు శ్రీ ఎస్. రేణుమాధవ్, మేజర్ ఎ. సత్యనారాయణ, శ్రీ వేదాంత జగన్నాథ శర్మకు రవీంద్రభారతిలోని మినీథియేటర్‌లో కౌండిన్య సాంస్కృతిక సంఘం జంట నగరాలలోని పలు సాంస్కృతిక సంస్థలు సన్మానించాయి.

ఆంధ్రప్రదేశ్ హైకోర్టు న్యాయమూర్తి శ్రీ పి. సి. రెడ్డి ఈ కార్యక్రమానికి అధ్యక్షత వహించారు. రాష్ట్ర కార్మిక మంత్రి శ్రీ టి. అంజయ్య ప్రధాన అతిథిగా పాల్గొన్నారు. కళాకారులకు నాట్యాచార్యులు శ్రీ వేదాంతం జగన్నాథశర్మకు పద్మ సాంఘిక సాంస్కృతిక సంస్థలు పూలమాలలు వేసి అభినందనలు తెలిపారు.

శ్రీ ఎం. మదన్‌మోహన్ అభ్యాగతులకు స్వాగతం చెప్పారు. సభాధ్యక్షులు, ప్రధాన అతిథి, ఇతర వక్తలు శ్రీయుతులు జి. ఎస్. వరదాచారి, డాక్టర్ ఎ. రామచంద్రన్, కె. కాశేశ్వరరావు, బి. కివన్, కె. రాజలింగం, ఆర్ వి. రామమూర్తి ఈ సాంస్కృతిక బృందం పర్యటన విజయవంతం కావాలని కాంక్షించారు. మేజర్ ఎ. సత్యనారాయణ, విధానపరిషత్ సభ్యులు శ్రీ రేణుమాధవ్ కళాకారుల బృందం ఏకైక ఉచిత రీతిలో సమాధానమిచ్చారు.

ఓమ్ ఇంటర్ నేషనల్ సాంస్కృతిక కేంద్రం సంయుక్త కార్యదర్శి శ్రీ బి. నాగభూషణం కృతజ్ఞతలు తెలిపారు.

సమావేశంలో ఓమ్ అంతర్జాతీయ సాంస్కృతిక సంస్థ భారతీయ నృత్యరీతులు (కూచిపూడి) పై తీసిన డాక్యుమెంటరీ చిత్రాన్ని ప్రదర్శించారు.

'ఘెరావ్' పద్ధతి అనుసరించరాదని కేంద్ర కార్మికమంత్రి వర్మ సలహా

న్యూఢిల్లీ, ఏప్రిల్ 28 (సమాచార్)

ఘెరావ్‌లను దిగరాదని కార్మిక సంఘాలను, కార్మికులను కేంద్ర కార్మికమంత్రి శ్రీ రవీంద్రవర్మ కోరారు.

కార్మికుల వివాదాలను పరిష్కరించడానికి వారి న్యాయమైన కోర్కెలను పూర్తి చేయడానికి కేంద్ర ప్రభుత్వం సిద్ధంగా ఉన్నదనీ, తమ కోర్కెలు సహేతుకమైనవనుకుంటే పర్యవసానం దిగే పరిస్థితుల్ని సృష్టించడం కార్మిక ప్రయోజనాలకు వ్యతిరేకమని శ్రీ రవీంద్రవర్మ అన్నారు.

దేశంలోని పారిశ్రామిక పరిస్థితి గురించి ప్రస్తావిస్తూ ఘెరావ్‌లు స్వచ్ఛమైన అహింసాచర్యక్రిందికి వస్తాయని గాంధేయ భావాలు కలిగిన తాము అనుకోవడంలేదని ఆయన అన్నారు. ఘెరావ్‌ను పర్యవసానం దారితీయవని కొందరు భావించవచ్చు, ఘెరావ్ చేసిన వారిపై కార్మికులు చేయి చేసుకోకపోవచ్చు, కాని ఆ వ్యక్తి నరాల ఉద్రేకం ఆందోళన, గుండెపోటు వంటివి సంక్రమించి వారి ఆరోగ్యంపై దీర్ఘకాలిక ప్రభావం వదుతుందని కార్మికమంత్రి వివరించారు.

అహింసాయుతమైన చర్యవల్ల యాజమాన్యం తమ అభిప్రాయాన్ని పునఃపరిశీలించలేగలుగారని లేక కార్మికుల తమ అహింసాయుత చర్య సహాయ నిరాకరణ అన్యాయం లేక కోపాలని నిరోధించ గలుగారని. ఘెరావ్‌లు ఇతరులను రెచ్చగొట్టి హింసాచర్యలకు దారితీస్తాయని ఆయన అన్నారు.

కాంగ్రెస్ వాదులు చేరడంతో జనతా పార్టీలో అసంతృప్తి

(ఆంధ్రభూమి విలేకరి)

మంచిర్యాల, ఏప్రిల్ 28

ఇటీవలి దాకా కాంగ్రెస్‌పార్టీలో వుండి అనేక అక్రమ అన్యాయాలతో సంబంధాలు కలిగి ఉండి అత్యల్పకాలంలో అధికారవంతులై, ప్రజాసేవకు దూరంగా ఉన్న వ్యక్తులను కాంగ్రెస్‌నుండి రాజీనామా చేయించి జనతాపార్టీలో చేర్చడానికి శ్రీ సి. మాధవరెడ్డి తీసుకొంటున్న చర్యలను మంచిర్యాల జనతాపార్టీ కార్యకర్తలు తీవ్రంగా నిరసించారు.

పవిత్ర ఆశయాలతో పటిష్ఠంగా రూపొందవలసిన జనతాపార్టీలో ప్రారంభోత్సవంలోనే కలుషిత వాతావరణం నిర్మాణటానికి శ్రీ మాధవరెడ్డి దోహదం చేయడం విచారకరమని వారు అన్నారు.

సోషలిస్టు-ప్రజా సోషలిస్టు- కాంగ్రెస్-ప్రజా స్వామ్య కాంగ్రెస్ చివరకు జనతాపార్టీ- ఇన్ని పార్టీలు మారిన శ్రీ సి. మాధవరెడ్డి ప్రజాభిమానం చూరగొనడం "భ్రాంతి" మాత్రమేనని వారు సందేహం వ్యక్తపరిచారు.

రానున్న అసెంబ్లీ ఎన్నికలలో తిరిగి పునరాగమనం సాధించాలని- కాంగ్రెస్‌లోని వివిధ వర్గాలు సమిష్టిగా- విభేదాలు మరచి కృషి జరిపాలని, ఇటీవల కాంగ్రెస్ నాయకులు మంచిర్యాల సమావేశంలో నిర్ణయం తైకొన్న సమయంలో జనతాపార్టీ కార్యకర్తలలో మనలం ప్రారంభం కావడం తిరిగి కాంగ్రెస్‌కు 'బలం' చేకూరడానికి దోహదం చేయగలదని ఇచ్చట రాజకీయ వర్గాలు భావిస్తున్నారు.

షాద్‌నగర్ సమితిలో హరిజనులకు 3 లక్షలు రుణాలు

మహబూబ్‌నగర్, ఏప్రిల్ 28

షాద్‌నగర్ పంచాయతీ సమితిలో 202 మంది షెడ్యూలుకులాలవారికి మూడు లక్షల 20 వేల రూపాయల మేర, ఆర్థిక సహాయాన్ని అందజేశారని, హరిజన సంక్షేమం, హార్టికల్చరింగ్‌శాఖ మంత్రి శ్రీ పి. మహేంద్రనాథ్ ఇటీవల ఇక్కడి తెలియజేశారు. వివిధ బ్యాంకులలో పరిష్కారం కాకుండా నిలిచివున్న 403 మంది బలహీనవర్గాల దరఖాస్తులు మంజూరు చేయించి వారికి 9 లక్షల 30 వేల రూపాయల మేర ఆర్థిక సహాయం అందేలా జిల్లా అధికారులు ప్రయత్నించాలని శ్రీ మహేంద్రనాథ్ కోరారు.

షెడ్యూలు కులాలు, షెడ్యూలు తెగల వారికి, స్టెనోగ్రాఫర్లుగా, మోటారు డ్రైవర్లుగా శిక్షణ కార్యక్రమాన్ని ఎప్పుడూ నిర్వహించినప్పటికీ విస్తృత ప్రచారం చేయాలని మంత్రి అన్నారు.

ఇళ్ల స్థలాలకు కేవలం పట్టాలివ్వడమే గాకుండా అవి కూడా వారికి అప్పగించేలా చూడాలని శ్రీ మహేంద్రనాథ్ కోరారు. ఈ సమావేశంలో పార్లమెంటు సభ్యులు శ్రీ భీష్మదేవ్, శాసన సభ్యుడు శ్రీ ఎం. వి. జగన్నాథం తదితరులు పాల్గొన్నారు.

30 న ఖరీఫ్ మహాసభ

హైదరాబాద్ ఏప్రిల్ 27

జూబ్లీ హాలులో ఈ నెల 30న జరిగే 1977 ఖరీఫ్ సమావేశానికి ముఖ్య మంత్రి శ్రీ జలగం వెంగళరావు ప్రారంభోత్సవం చేస్తారు. వ్యవసాయ మంత్రి శ్రీ జె. చొక్కారావు అధ్యక్షత వహిస్తారు. డాక్టర్ ఎం. ఎస్. స్వామినాథన్ ముఖ్యఅతిథిగా విచ్చేస్తారు.

వాణిజ్య భూమి

హైదరాబాద్, ఏప్రిల్ 28

రాష్ట్రంలోని బోకు మార్కెట్లలో వివిధ దినుసుల ధరలు ఈ క్రింది విధంగా ఉన్నాయి. హైదరాబాద్ ధరలు నేటివిలాగా జిల్లా మార్కెట్లకు సంబంధించి 27 వ తేదీ వరకు కవ్వడం జరిగింది.

వడ్లు

వరంగల్ కిచిడీలు పెద్దవి 108
మసూరి 103
హంసలు 91 గొట్టాలు 79 అక్కుల్లు 98
విశాఖపట్నం: ముచ్చులు 105
అక్కుల్లు 94-10 జనంగి 90-25

బియ్యం

హైదరాబాద్:
1వరకం కిచిడీలు 235
2వ రకం కిచిడీలు 225
1వ రకం మసూరి 206
2వ రకం మసూరి 200
అక్కుల్లు 169

జొన్నలు

హైదరాబాద్ తెల్లవి 134
పచ్చవి 112
వరంగల్ తెల్లవి 90 పచ్చవి 91
విశాఖపట్నం తెల్లవి 121

మొక్కజొన్నలు

హైదరాబాద్ స్థానికం 104
వరంగల్ 100
విశాఖపట్నం 102-50

రాగులు

హైదరాబాద్ 104

సజ్జలు

హైదరాబాద్ 88

గోధుమలు

హైదరాబాద్ పర్‌బతి 160

పప్పులు

కందులు

హైదరాబాద్ 215
వరంగల్ 250
కరీంనగర్ 190

మినుములు

హైదరాబాద్ 235

పెసలు

హైదరాబాద్ 168
వరంగల్ 188

సెనగలు

హైదరాబాద్ 150
వరంగల్ 144

ఉలవలు

హైదరాబాద్ 132
వరంగల్ 130

పేరుసెనగ కాయలు

హైదరాబాద్ కొత్తవి 300
వరంగల్ 300

ఆముదాలు

హైదరాబాద్ 270
వరంగల్ 247
కరీంనగర్ 250-25

నువ్వులు

హైదరాబాద్ 585

మిరపకాయలు

హైదరాబాద్ సన్నవి 740
వరంగల్ సన్నవి 550 దొడ్డవి 500
విశాఖపట్నం సన్నవి 680 దొడ్డవి 600

పసుపుకొమ్ములు

హైదరాబాద్ గుంట్రనివి 625
విశాఖపట్నం సన్నవి 497
గుంట్రనివి 515

ఉల్లిగడ్డలు

హైదరాబాద్ 50
వరంగల్ 85
విశాఖపట్నం 36

ధనియాలు

హైదరాబాద్ 645
వరంగల్ 685

చింతపండు

హైదరాబాద్ 295

ప్రత్తి

వరంగల్: హైబ్రిడ్ 4 రకం 440
వరలక్ష్మి రకం 600

బెల్లం

హైదరాబాద్:
తాడేపల్లిగూడెం రకం 215
పెడక్ రకం 170
విశాఖపట్నం రకం 180
విశాఖపట్నం పెడక్ రకం 145

గుడ్లు

హైదరాబాద్: డజను 3-60

కూరగాయలు

హైదరాబాద్:
పీరాలంపండీలో కిలో అలుగడ్డలు 1-40
టమాటో 0-72 వంకాయలు 0-70
పచ్చిమిర్చి 2-25 బెండకాయలు 1-25

పండ్లు

అరటి స్థానికం గెల 10
పచ్చటి అరటి గెల 11
బత్తాయిలు వంద 29
సంత్రాలు వంద 27

ఆపిల్

మహారాజా రకం వంద 70
రాయల్ వంద 125

నూనెలు

హైదరాబాద్:
వేరుసెనగనూనె (క్వింటాలు) 850
ఆముదం (క్వింటాలు) 625
నువ్వులనూనె (క్వింటాలు) 1060

బహిరంగ ప్రకటన

కొనుగోలుదార్లకు హెచ్చరిక

నా కళ్లయిన్లు శ్రీమతి పి. రాంబాయమ్మ మరియు ఇతరుల తరపున ప్రకటించడమేమనగా రామన్నపేట తాలూకా పల్లెర్ల గ్రామంలోనున్నట్టి 17 ఎకరాల 18 గుంటల పిర్తీర్థం గల సర్వే నెం. 93 మరియు 161 గల భూములను చట్టప్రకారం హక్కులేని ఒకరు విక్రయించ చూస్తున్నారు. సదరు భూములను కొనుగోలుచేస్తున్నట్లయితే తదుపరి ఏర్పడే కష్టనష్టాలకు బాధ్యులు కాగలరు.

కె. జయరావు
అడ్వొకేట్

(R-7121)

అన్వరుల్ ఉలూమ్ ఈవెనింగ్ కాలేజి

మల్లేపల్లి, హైదరాబాదు

వేసవి కార్యక్రమము

ఇంటర్మీడియెట్ మరియు మొదటి సంవత్సరం డిగ్రీ తరగతులలో చేరాలనుకొనే వారికి ఇంగ్లీషులో 5 వారాలపాటు శిక్షణ ఇవ్వబడును. ఈ కోర్సు 1977 మే 2వ తేదీ నుండి ప్రారంభమగును. పాల్గొనుటకు ఫీజు రు. 5/-

ఇతర వివరాలకు ఇంగ్లీషుడిపార్ట్‌మెంట్ వారిని సాయంత్రం 6 గంటల నుండి 8 గంటల మధ్య సంప్రదింపవచ్చును.

(R-7120)

గుప్త రోగములకు ఉత్తమ సిద్ధవైద్యం
హస్తప్రయోగం, శీఘ్రస్ఖలనము కల్గినవారు

నిపుణత్వము అంటు వ్యాధులు లక్ష శ్రీ డా॥ దేశ్ ముఖ్ (ఎల్. ఎ. ఎం. ఎస్.) ఆయుర్వేద ఆచార్యను సంప్రదించండి. నరములు బలహీనత ఎలక్ట్రిక్ మినహాతో చికిత్స చేయబడును.

ఉ॥ 9-00-1-00, సా॥ 4-00-8-30 వరకు

రూప్ క్లినిక్

దిల్‌షాద్‌టాకీస్ ప్రక్కన, బొంబాయి స్వీట్స్, మేడి అంతస్తు, సుల్తాన్‌బజార్, హైదరాబాద్.

ఆదివారం కూడా తెరచివుండును.

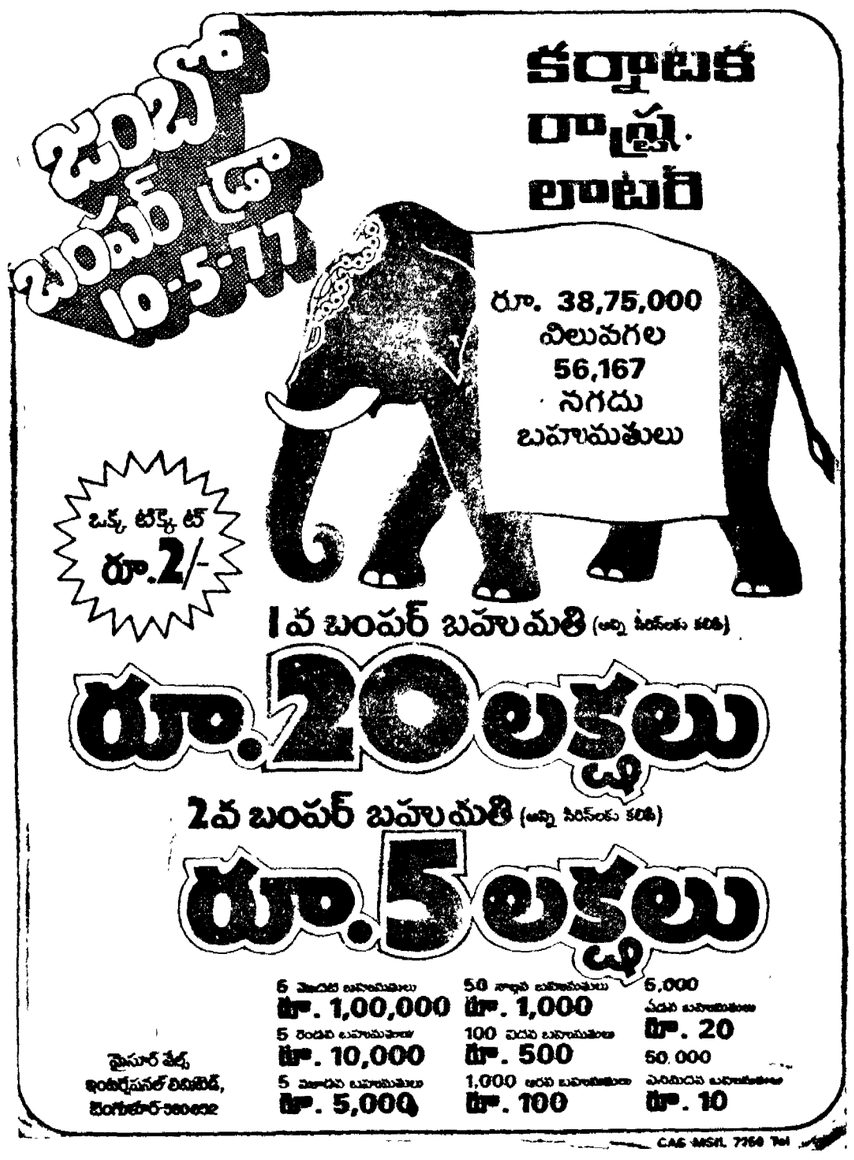

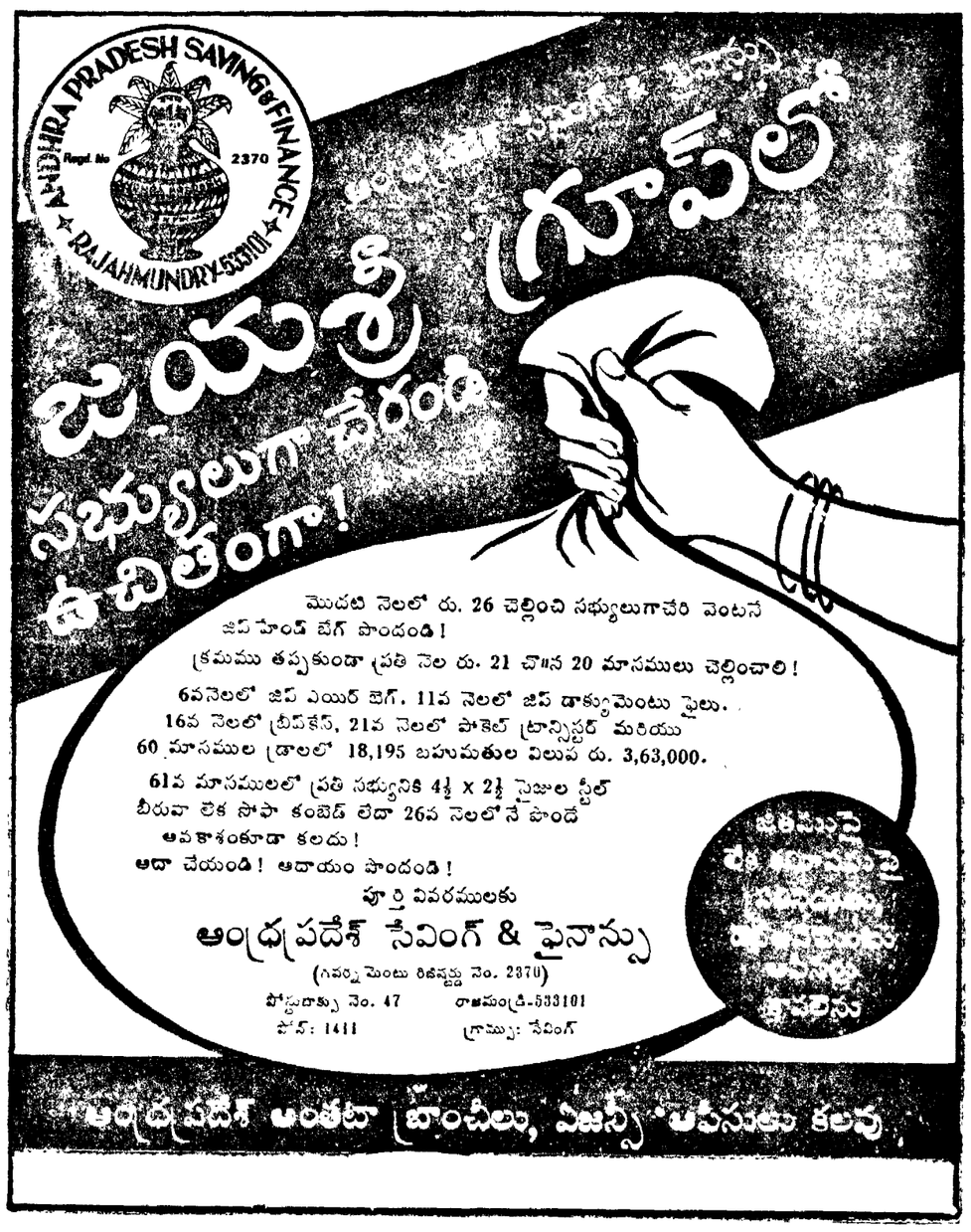

ఉత్పత్తులు, ఎగుమతుల పెరుగుదలకై దిగుమతి లైసెన్సువిధానం సడలింపు

న్యూఢిల్లీ, ఏప్రిల్ 28 (సమాచార్)

దిగుమతుల విధానాన్ని బాగా సడలిస్తున్నట్లు కేంద్ర వాణిజ్య, పౌర సరఫరాల మంత్రి శ్రీ మోహన్‌ధారియా నిన్న ప్రకటించారు.

ఈ నూతన విధానం దేశంలోని పరిశ్రమల ఉత్పాదకశక్తిని పూర్తిగా వినియోగించుకొనడానికి, ఎగుమతులు పెరగటానికి అవకాశాలు గలవని ఆశిస్తున్నారు.

ఎట్టి ఆంక్షలు లేకుండా దిగుమతి చేసుకొనడానికి అనుమతి ఇచ్చే వస్తువుల జాబితాలో ఈ విధానం క్రింద మరి అనేక వస్తువులను చేర్చుతారు. అదే విధంగా చిన్నతరహా పరిశ్రమలు ఎగుమతి వస్తువులను, ప్రధానమైన సామగ్రిని దిగుమతి చేసుకొనేందుకు లైసెన్సులను ఉదారంగా ఇస్తారు.

ఇంతేకాక, లైసెన్సుల మంజూరికి అవసరమైన నిబంధనలను కూడా సడలిస్తున్నట్లు శ్రీ ధారియా చెప్పారు. లైసెన్సుల దిగుమతులపై ఆయుర్వేది, యునాని, హోమియోపతి మందుల తయారీకి అవసరమైన వస్తువుల దిగుమతిపై ఎట్టి ఆంక్షలు లేవని పర్టిసిపేటింగ్ నిబంధనలు ఉండవు. లైసెన్సు, సాంకేతిక గ్రంథాలకు, కళాకారులకు సామగ్రికి కూడా ఇది వర్తిస్తుంది. జర్నలిస్టులకు రాయలసిన పార్టులకు లైసెన్సులు కూడా ఇందులో చేర్చేవిషయం పరిశీలించగలనని శ్రీ ధారియా హామీ ఇచ్చారు. ఇవి దేశంలో లభించవు.

పారిశ్రామికులు, వర్తకుల నిజాయితీపై నమ్మకం ఉంచడం అనే సిద్ధాంతంపై ఆధారపడి ఈ విధంగా దిగుమతుల విధానాన్ని సడలిస్తున్నట్లు శ్రీ ధారియా చెప్పారు.

జనతాపార్టీలో ప్రాతినిధ్యం పై జనసంఘంలో అసంతృప్తి

న్యూఢిల్లీ, ఏప్రిల్ 28 (సమాచార్)

జనతాపార్టీ ప్రభుత్వంలోను, పార్టీకి సహకరించిన ఇతర అంగాలలోను తమ పార్టీకి తగిన ప్రాతినిధ్యం లభించలేదని జనసంఘ్‌కు చెందిన కొందరు సభ్యులు నేడు జరిగిన కార్యవర్గ సమావేశంలో పేర్కొన్నారు.

జనతా పార్టీలో విలీనమయ్యే అంశాన్ని తీర్చడానికి జనసంఘ్ జాతీయ కార్యవర్గం ఈ రెండు రోజుల సమావేశాన్ని ఏర్పాటు చేసింది. నేటిసమావేశానికి మామూలుగా హాజరయ్యే సభ్యులతోపాటు ప్రత్యేక ఆహ్వానితులుగా పలువురుపార్టీ ప్రముఖులు కూడా హాజరయ్యారు. జనసంఘ్ ఉపాధ్యక్షుడు డాక్టర్ భాయి మహావీర్ ఆ తర్వాత విలేకరులతో మాట్లాడుతూ కొందరు సభ్యులు తమ పార్టీకి జనతా ప్రభుత్వంలోను పార్టీ కార్యవర్గంలోను మరికొంత ప్రాతినిధ్యం కల్పించాలని కోరినట్లు చెప్పారు. అయితే ఈ విషయానికి తాము అంతగా ప్రాధాన్యం ఇవ్వమని ఆయన స్పష్టంచేసారు. ప్రాతినిధ్యం సమస్యను లేవనెత్తిన సభ్యులుకూడా పంతో జాగ్రత్తగా ఆ విషయాన్ని కదిలించారని, భవిష్యత్తులో ఈ విధమయిన ఇబ్బంది ఉండకూడదని వారు కూడా అభిప్రాయం వెలిబుచ్చారని శ్రీ మహావీర్ వివరించారు.

జనతా పార్టీలోని ఇతర భాగస్వామ్య పక్షాలలో తమ పార్టీ విలీనాన్ని కార్యవర్గ సభ్యులెవ్వరూ వ్యతిరేకించలేదని ఆయన చెప్పారు. ఈసమావేశం రేపు పొయంత్రం కూడా జరుగుతుంది.

నేడు సెంట్రల్ బ్యాంక్ సిబ్బందిసమ్మె

(ఆంధ్రభూమి ప్రతినిధి)

హైదరాబాద్, ఏప్రిల్ 28

రాష్ట్రంలోని 54 సెంట్రల్ బ్యాంక్ శాఖల ఉద్యోగులు తమ కోర్కెలకు మద్దతుగా రేపు ఒక రోజు లాంఛన ప్రాయంగా సమ్మె జరుపుతారు.

బ్యాంక్ సిబ్బంది సంఘం కార్యదర్శి శ్రీ ఎ. రామచందర్ ఈ విషయాన్ని ఒక ప్రకటనలో తెలిపారు. అత్యవసర పరిస్థితిలో యాజమాన్యం విధించిన అక్రమ నిబంధనలను నిరసనగా నగరంలోను, విజయవాడ, వరంగల్‌లోను సిబ్బంది రేపు మధ్యాహ్నం నుండి రెండు నిరాహారదీక్ష జరుపుతున్నారని ఆయనఅన్నారు ప్రధాన కార్యదర్శి శ్రీ ఎ. సుందర్‌రావు ఈనెల 27 నుండి నిరవధిక నిరాహారదీక్ష జరుపుతున్నారు.

రాష్ట్రపతి జట్టి బెంగుళూరు రాక

బెంగుళూరు, ఏప్రిల్ 28 (సమాచార్)

కాశ్మీరిక రాష్ట్రపతి శ్రీ బి. డి. జట్టి నేడు పతి సమేతంగా ఇక్కడకువచ్చారు.

నేడు ఒక్కరోజు మాత్రం ఆయన ఇక్కడ ఉంటారు. రాష్ట్ర గవర్నర్ శ్రీ ఉమాశంకర్ దీక్షిత్, విధానసభ స్పీకర్ శ్రీమతి నాగరత్నమ్మ, విధాన పరిషత్ అధ్యక్షుడు శ్రీ వెంకటప్ప, రాష్ట్ర మంత్రులు, ఇతరులు ఆయనకు విమానాశ్రయంలో స్వాగతం చెప్పారు.

శ్రీజట్టి నేడుదగరంలో జరిగే కొన్ని కార్యక్రమాల్లో పాల్గొన్ని రేపుతిరుగుప్రయాణమవుతారు.

మే ఒకటిన కవి సమ్మేళనం

హైదరాబాద్, ఏప్రిల్ 28

ఏప్రిలయం పాహితీ సాంస్కృతిక సంస్థ వారు నగర కేంద్ర గ్రంథాలయ సంస్థ వారు సంయుక్తంగా యువ కవి సమ్మేళనం నిర్వహిస్తున్నారు. మే ఒకటి ఆదివారం సాయంకాలం 6.30 గంటలకు అశోక్‌నగర్, గ్రంథాలయసంస్థ ఆవరణలో జరిగే ఈ కవి సమ్మేళనానికి శ్రీ ఎల్లూరి (ఆంధ్రపత్ర) అధ్యక్షత వహిస్తారు.

సి.ఎఫ్.డి. కార్యదర్శి పదవికి రంగదాసు రాజీనామాఆమోదం

హైదరాబాద్, ఏప్రిల్ 28 (సమాచార్)

ప్రదేశకాంగ్రెస్ రాష్ట్ర కార్యనిర్వాహక కమిటీని పునర్వ్యవస్థీకరించవలసిన అవసరం లేదని పార్టీ అధిష్ఠాన వర్గం అభిప్రాయ పడింది, అయితేకమిటీ ప్రధాన కార్యదర్శి పదవికి శ్రీ కె. రంగదాస్ రాజీనామాను ఆమోదించారు.

ఢిల్లీలో ఇటీవల జరిగిన చర్చల అనంతరం కమిటీ అధ్యక్షుడు శ్రీ కొండా లక్ష్మణ్‌కు, ప్రధాన కార్యదర్శి శ్రీమతి టి. ఎస్. పద్మాలక్ష్మికి పార్టీ అధిష్ఠాన వర్గం పై విధంగా తెలియజేసినట్లు నేడిక్కడ ఒక పత్రికా ప్రకటనలో పేర్కొన్నారు.

కమిటీ కార్యవర్గ సభ్యులు ఈ నెల 19న సంయుక్తంగా తమ రాజీనామా లేఖను పార్టీకి సమర్పిస్తారు. కమిటీని పునర్వ్యవస్థీకరించవలసిందిగా కోరారు.

కమిటీ ఈ నెల 30 తేదీన సమావేశమై పార్టీ వ్యవహారాలను వివిధ స్థాయిలో చేర్చేందు అడ్‌హాక్ కమిటీల ఏర్పాటును గురించి పరిశీలిస్తుంది.

బసిరెడ్డి భౌతిక కాయం కడప కొనిరాక

కడప, ఏప్రిల్ 28 (సమాచార్)

నిన్న మృతి చెందిన జనతా ఫ్రంట్ నాయకుడు, మాజీ పరిశ్రమల మంత్రి శ్రీ పి. బసిరెడ్డి మృతదేహాన్ని నేటి ఉదయం ఇక్కడకు అంత్యక్రియల నిమిత్తం పోలీస్ వ్యాన్‌లో కొనితెచ్చారు.

అమెరికాలో భూగర్భ అణ్వస్త్ర పరీక్ష

వాషింగ్టన్, ఏప్రిల్ 28 (ఎ. ఎన్. ఐ)

అమెరికా నిన్న మరోసారి నవాడాలో భూగర్భ అణ్వస్త్ర పరీక్ష జరిపినట్లు అమెరికా ఇంధనవిషయాల పరిశోధన, అభివృద్ధి వ్యవహారాలసంస్థ ప్రకటించింది.

ఈ అణ్వస్త్ర పరీక్ష ప్రేలుడుశక్తి 20 నుండి 150 కిలోటన్నులమధ్య ఉంటుందని అధికారప్రతినిధి ఒకరు చెప్పారు.

ఈ పేదాలో అమెరికా జరిపిన అణ్వస్త్ర పరీక్షలలో ఇది రెండవది.

ముఖ్యమంత్రి ప్రకటన

(1వ పేజీ తరువాయి)

పత్రంపై సంతకం చేసిన మొట్టమొదటి వ్యక్తి శ్రీ కొండా లక్ష్మణ్ బాపూజీయే ఆ వ్యవహారంలో దోషి అని అప్పుడు నిర్ధారణ అయినట్లు ముఖ్యమంత్రిచెప్పారు. పినతి పత్రంపై సంతకం చేసిన మరో వ్యక్తి శ్రీ శ్రీరాములు నడా కమిటీ సభ్యుడని కూడా శ్రీ వెంగళరావు గుర్తుచేసారు.

మంత్రులు శ్రీ చొక్కారావు, శ్రీ జి. రాజారాం, శ్రీ పి. నరసారెడ్డిపై కూడా అవినీతికి పాల్పడినట్లుగా ఆరోపణలు చేశారని విలేకరుల ప్రశ్నలకు సమాధానంగా ముఖ్యమంత్రి చెప్పారు.

ఆరోపణ నిజానిజాలు విచారణలో తేలాలి

విత్తనాలు పండించే క్షేత్రాన్ని అక్రమంగా కలిగి ఉన్నారని శ్రీ చొక్కారావుపైన, విద్యుచ్ఛక్తి దొంగవాడకం కేసులో పెద్ద మొత్తాన్ని లంచంగా పట్టినట్టు శ్రీ రాజారాంపైన, భూకమతాల గరిష్ఠ పరిమితి చట్టం క్రింద వచ్చిన వివాదాల సందర్భంగా పెద్ద మొత్తాలలో లంచాన్ని స్వీకరించినట్టు శ్రీ నరసారెడ్డిపైన ఆరోపణలు చేసినట్టు ముఖ్యమంత్రి తెలియజేశారు.

ఈ ఆరోపణలకు సంబంధించిన నిజానిజాలు బయటపడాలని కోరుకునేవారిలో తానూ ఒకడినని ముఖ్యమంత్రి చెప్పారు. వాస్తవాలు తెలుసుకోకుండా ఎవ్వరినీ తాను నమ్మకుండలేదనికూడా ఆయన అన్నారు. అయితే తగు ఆధారాలులేకుండా దార్యభాయుత వ్యక్తులపై ఇలాంటి ఆరోపణలుచేయడం శోచనీయమని ముఖ్యమంత్రి అన్నారు.

రాష్ట్రంలో లాకౌట్లు, సమ్మెల నిరోధానికి త్వరలో చట్టం

హైదరాబాద్ ఏప్రిల్ 28 (సమాచార్)

లాకౌట్లు, మూసివేతలు, సమ్మెల నిరోధానికి తగిన చర్యలు తీసుకొనే అధికారాన్ని ప్రభుత్వానికి కల్పిస్తూ చట్టం చేయాలని రాష్ట్రప్రభుత్వం యోచిస్తున్నది.

ఇటీవల ఢిల్లీలో జరిగిన రాష్ట్ర కార్మిక మంత్రుల సమావేశంలో ఈ విషయం చర్చించారని, పారిశ్రామిక శాంతి పరిరక్షణకై అవసరమయితే ఇట్టి చట్టం చేయాలని ఆ సమావేశంలో అభిప్రాయ పడ్డారని రాష్ట్ర కార్మికశాఖ ప్రతినిధి ఒకరు నేడిక్కడ తెలియజేసారు.

ఉత్పత్తి మందగించకుండా ఉండటం కోసమై, పరిశ్రమలు వ్యవస్థితంగా నడిపేట్టు చూడటానికి తీసుకోవలసిన తగ్గ చర్యలు ప్రభుత్వం అన్వేషించగలదని ఆ ప్రతినిధి చెప్పారు.

పైన పేర్కొన్నచట్టంలో, వ్యవస్థీకృతంగా కార్మికులకు ఎలాంటి నిర్బంధం పరిశ్రమం కార్మికులకు తప్పకుండా ఇళ్లు నిర్మించే పథకం, కార్మిక సంఘాలకు రహస్య బ్యాలట్ ద్వారా ఎన్నికలు మొదలైన వాటికి సంబంధించిన నిబంధనలు కూడా ఉండగలవని అయన సూచించారు.

ఈ విషయమై కార్మిక మంత్రి త్వరలోనే మేనేజ్‌మెంట్లు, కార్మిక సంఘాల ప్రతినిధుల సమావేశం ఏర్పాటు చేయగలనని, రేపు ఇక్కడ జరుగబోవు రాష్ట్ర కార్మిక విషయాల సలహా బోర్డు సమావేశంలో కూడా ఈ ప్రస్తావన రాగలదని ఆయన అన్నారు.

దక్షిణమధ్య రైల్వేకు ప్రత్యేక సర్వీస్ కమిషన్‌కై విజ్ఞప్తి

న్యూఢిల్లీ, ఏప్రిల్ 28 (సమాచార్)

దక్షిణమధ్య రైల్వేకు చెరుగా పబ్లిక్ సర్వీస్ కమిషన్ ఒకటి ఏర్పరచాలని, ఆంధ్రప్రదేశ్‌కు చెందిన జనతాపార్టీ నాయకుడు శ్రీ టి. వెంకట్రామయ్య నేడు రైల్వే మంత్రి శ్రీ మధుదండావతేకు విజ్ఞప్తి చేసారు.

ఆయన శ్రీ దండావతేకు ఒక వివిత పత్రం సమర్పిస్తూ, సికింద్రాబాద్ – బీదీనగర్ రైలుమార్గ నిర్మాణాన్ని శీఘ్రతరం చేయాలని, తమిళనాడు ఎక్స్‌ప్రెస్సు కాజీపేటలో ఆపాలని, గుంటూరు జిల్లా విదుగ్రోలు రోడ్డు క్రాసింగ్‌వద్ద రైల్వే వంతెన నిర్మించాలని కూడా కోరారు.

పార్లమెంటు సభ్యుడు శ్రీ ఆర్. నరసింహారెడ్డి కూడా రైల్వే మంత్రిని కలుసుకొని గుంతకల్లు డివిజన్‌లోని మదనపల్లె రోడ్ స్టేషన్ రైలును మదనపల్లె పట్టణం వరకు పొడిగించాలని అభ్యర్థించారు.

తమ సూచనలను పరిశీలించగలమని మంత్రి హామీ ఇచ్చినట్లు వారు పేర్కొన్నారు ప్రకటనలో తెలియజేసారు.

నగరంలో నేడు

రాత్రి ఏడుగంటలకు నాంపల్లిస్టేషన్ రోడ్డులోని హనుమాన్ క్షేత్రంలో శ్రీ హెచ్. హెచ్. అచ్యుతానందస్వామి భగవద్గీతా ప్రవచనం, భజనలు జరుగుతాయి.

• • •

సాయంత్రం నాలుగుగంటలకు జవహర్‌లాల్ నెహ్రూ సాంకేతిక విశ్వవిద్యాలయం సైన్స్ ఆర్ట్స్-ఆర్కిటెక్చర్ కళాశాలలో ఫోటోల ప్రదర్శనకు గిరిజన సంక్షేమ-సాంకేతిక విద్యా మంత్రి శ్రీ కొట్టం శ్రీరామమూర్తి ప్రారంభోత్సవం జరుపుతారు. విశాఖపట్టణం గిరిజన ప్రాంతాలలో ఈ ఫోటోలను తీశారు.

దేశజనాభా పెరగకుండా చర్యలకై మొరార్జీ విజ్ఞప్తి

న్యూఢిల్లీ, ఏప్రిల్ 28 (సమాచార్)

దేశంలో జనభా పెరుగుదలను అరికట్టడం అత్యంతావశ్యకమని ప్రధాని శ్రీ మొరార్జీ దేశాయ్ నేడిక్కడి వాళ్ళకి చెప్పారు.

జనాభా పెరుగుదలను అరికట్టడానికి రూపొందించిన కార్యక్రమాన్ని వివరించి చెప్పడం కాలా ప్రధానమని కూడా ప్రధాని అన్నారు.

నేడిక్కడ ప్రారంభమైన రాష్ట్ర ఆరోగ్యమంత్రుల సదస్సులో ప్రసంగిస్తూ శ్రీ మొరార్జీ పై విధంగా అన్నారు.

ఇప్పటి మాదిరిగానే దేశంలో జనాభా రేటు పెరుగుతూపోతే, ప్రజలకుపనికల్పించడం, ఉత్పత్తిని పెంచడం అన్న మన కార్యక్రమం నిష్ప్రయోజనం కాగలదని ఆయన అన్నారు.

గత రెండేళ్ళుగా కుటుంబ నియంత్రణ కార్యక్రమంలో ప్రజలు ఎలా హడలిపోయారో శ్రీ మొరార్జీ వివరించారు. విధి నిర్బంధహితంగాను, బలవంతంగాకుటుంబ నియంత్రణ శస్త్రచికిత్సలు జరపడం వలన ప్రజలు భీతిల్లిపోయారని ప్రధానిఅన్నారు.

కేవలం ఎన్నికుటుంబనియంత్రణ శస్త్రచికిత్సలు చేశామన్న విషయాన్ని లెక్కపెట్టకుండా, అందువల్ల ఎంతవరకూ ప్రయోజనాన్ని పొందిన్నామన్న దాన్ని పరిగణనలోకి తీసుకోవాలని శ్రీ మొరార్జీ ఆరోగ్య మంత్రులను గుర్తుచేశారు.

కుటుంబనియంత్రణ పట్ల కేంద్ర ప్రభుత్వ వైఖరిని వివరిస్తూ, కుటుంబ నియంత్రణ కార్యక్రమాల అమలులో ప్రజలపై ఎలాంటి ఒత్తిడి ఉండరాదని, స్వచ్ఛంద ప్రాతిపదికపైనే వీటిని అమలు చేయడం జరుగుతుందని శ్రీ మొరార్జీ చెప్పారు.

ఐ.డి.ఎ రుణం

(1వ పేజీ తరువాయి)

నిధులమొత్తాన్ని పెంచాలన్న ప్రయత్నాలు ఇటీవలివరకు నెరవేరలేదు. అయితే అందుకు కొరతబడిన అయిదువ్వరకోట్ల డాలర్లను తాము సమకూర్చడానికి బెల్జియం, మరొక రెండుదేశాలు సంసిద్ధత చూపినట్లు తెలుస్తున్నవి. దానితో ఈ నిధుల మొత్తం 760 కోట్ల డాలర్లకు చేరింది. ఇందులో 40 శాతం, అనగా 340 కోట్ల డాలర్లు భారతదేశానికి లభించే అవకాశం ఉంది. ఈ సంస్థ నుండి అన్నిటికన్నా ఎక్కువ సహాయం భారతదేశానికే లభిస్తున్నది.

ప్రస్తుతం ఇక్కడనే ఉన్నఆర్థికమంత్రి శ్రీ హెచ్. ఎం. పటేల్ నిన్న దేశాల ఆర్థిక మంత్రులతో చర్చించారు. ప్రపంచ బ్యాంకు, అంతర్జాతీయ ప్రవ్యయనిధి సంస్థల సంయుక్త సమావేశంలో పాల్గొనడానికి వచ్చిన ఆ మంత్రులంతా భారతదేశ అవసరాలు, ఆర్థిక పరిస్థితి గురించి ఆయన మాట్లాడారు.

మే 7వ తేదీ వరకు చేనేత వస్త్రాలపై రిబేటు

(ఆంధ్రభూమి ప్రతినిధి)

హైదరాబాద్, ఏప్రిల్ 28

చేనేత వస్త్రాలపై ఇస్తున్న 20శాతం రిబేటు సౌకర్యాన్ని మే 7వ తేదీ వరకు పొడిగించినట్టు చేనేత, జౌళి డైరెక్టరు ఒక ప్రకటనలో తెలియజేసారు. ఈనెల 30వ తేదీ వరకు రిబేటు ఇవ్వాలని మొదట నిర్ణయించారు.

త్వరలో పంట చేతికివచ్చే కొత్తవరివంగడాలను రూపొందించాలని చొక్కారావు సలహా

(ఆంధ్రభూమి ప్రతినిధి)

హైదరాబాద్, ఏప్రిల్ 28

ఎకరానికి పండేపంటను పెంచడానికై వ్యవసాయ రంగంలో పరిశోధనలు జరిపే సైంటిస్టులు వ్యవసాయదారులకు కొత్తరకాల వరిని పండించే విధానాలను నేరు కట్టడంలో అనుసరించవలసిన మెళకువలను తెలియచేయాలని రాష్ట్ర వ్యవసాయశాఖ మంత్రి శ్రీ జె. చొక్కారావు నేడు కోరారు.

మంత్రి శ్రీ చొక్కారావు పరిశీలనార్థమై మూడు రోజులపాటు జరిగే అఖిలభారత స్థాయి కార్యక్రమానికి ప్రారంభోత్సవం చేశారు. భారత వ్యవసాయ పరిశోధనా మండలి ఈ గోష్ఠిని ఏర్పాటు చేసింది. వ్యవసాయ అభివృద్ధికి సంబంధించి దేశంలోని వివిధ ప్రాంతాలలో పనిచేసే సైంటిస్టులు అధికారులు ఈ గోష్ఠిలో పాల్గొంటున్నారు.

భారత వ్యవసాయ పరిశోధన మండలి డైరెక్టర్ జనరల్ డాక్టర్ ఎం. ఎస్. స్వామినాథన్ స్వాగత ప్రసంగాన్ని చేశారు.

పరిశీలనలో ప్రధానంగా గమనించాల్సినవి, సకాలంలో చేయవలసిన పనులన్నీ పూర్తిచేయడం, సామూహిక నాటుపద్ధతిని చేయడం. పరిశోధన నాటడానికి పంటపొలాలను ముందుగా తయారు చేసిపెట్టకోవడం సస్యరక్షణకు తీసుకొనవలసిన జాగ్రత్తలను తీసుకోవడం వంటి పనులను పూర్తిచేసుకోవాలని, వరి గరిష్ఠ దాలుబడిని సాధించడానికి అనుసరించవలసిన పద్ధతుల్ని వ్యవసాయ కార్యకులకు తెలుపాలని. నిన్నకాదు సైంటిస్టుల అవసరాలను తగ్గట్టుగా వ్యవసాయ పరికరాలను యంత్ర సామగ్రిని అభివృద్ధి చేయడం అవసరమని రాష్ట్ర వ్యవసాయ మంత్రి అన్నారు. అలస్యంగా నాటినా తగిన దాలుబడి ఇచ్చే రకాలు తేలు వాతావరణంలో పండే వరి రకాలు రూపొందించడం తగునని కూడా ఆయన అన్నారు.

పూర్వంకన్నా ఇప్పుడు వ్యవసాయ ఉత్పత్తుల ధరలు బాగానే ఉన్నాయని వ్యవసాయంపై ఎక్కువ పెట్టుబడినిపెట్టి ఎక్కువ ఉత్పత్తిని సాధించడానికి ఉత్పత్తి దారులకు ఎక్కువ ధర లభించడం సమంజసమని శ్రీ చొక్కారావు అన్నారు.

తక్కువ ఖర్చుతో ఎక్కువ పంటను సాధించాలనేది మన లక్ష్యం ఈ నిమిత్తమై కృషి జరగాలి, వ్యవసాయ సైంటిస్టులు పరిశోధన రంగంలో విజయాలను సాధించడంతోపాటు, వారి పరిశోధనలు రైతులు ప్రత్యేకంగా ఎదుర్కొనేసమస్యల పరిష్కారానికి దోహదంకావాలని శ్రీ చొక్కారావు అభిప్రాయపడినారు.

ధరల వ్యవసాయ పరిశోధన మండలి డైరెక్టర్ జనరల్ డాక్టర్ ఎం. ఎస్. స్వామి వరి పంటలో ఎరువుల వాడకం తగ్గించి పర్యావరణ పరిరక్షణ చేయవలసిన అవసరాలను తీర్చడానికై రెండింతలుగా వరి ఉత్పత్తి పెరగాలని, రెండు పంటలు బహుళ కాలపంటల విధానంలో వరి ఉత్పత్తిని వైవిధ్యీకరణం చేయాలనిసూచించారు. వరి సేద్యాన్ని ఇంకా విస్తరించడానికి వీలులేదని ఎరువు వినియోగాన్ని రెట్టింపు చేయాలని ఆయన కోరారు.

డాక్టర్ హెచ్. తె. పాండె, డాక్టర్ ఆర్. సీతారామన్, డాక్టర్ బి. వెంకట్రాయుడు, డాక్టర్ జి. జి. నిత్యా, డాక్టర్ డి. ఎస్. మిశ్రా డాక్టర్ జె. ఇ. పింటో, హుందాని, డాక్టర్ జె. కె. రాయ్, డాక్టర్ జి. ఎస్. బుపి, డాక్టర్ పి. టి. జాన్, కె. ఎస్. హాటిబల్లా కె.ఆర్. మోహన్‌రావు, జి. ఎం. నరేన్, జె.పి. బుల్రెడ్డి వరి పరిశోధనకు సంబంధించినవివిధ అంశాలపై పత్రాలుసమర్పించారు.

సంగం
ప్రత్యేకమంగా ఉదయం ఆటలు
29, 30, 1 తేదీలలో
రోజూ ఉ॥ 11.15 గంటలకు
" దత్తపుత్రుడు "
(ఈస్ట్‌మన్ కలరు)
తా: పి. వెంకటేశ్వరరావు, నాగేశ్వ

నేడే పునః ప్రారంభం!
"అలకమ్మ అలకమ్మా నీవు ఎక్కడి పోవుదురా"
"ఇంగిలీసు మోర్ నాన్ కిసనేదేశా పైనేదేశ-పైనేదేశ"
ఈ పాటలను పని ఆనందించండి:
కెమినీవాడు సమర్పించు ఎన్.ఎన్.పిక్చర్సువారి
షత్ రంజ్
(కొత్తప్రింటు) (ఈస్ట్‌మన్‌కలర్)
తా॥ శాతేంద్రకుమార్, ఏహిదాకెహమాద్, మెహమూద్, హెలన్
దర్శకత్వం ఎన్.ఎన్. సాధన్
సంగీతం: శంకర్ జైకిషన్
ప్రశాంత్ – ఎయిర్‌బుల్డ్ సికింద్రాబాద్
రోజూ 3 ఆటలు: 3.30, 6.30, 9.30
వి. మరిదేశ్వరరావు అండ్ కంపెనీ రిలీజ్

నేడే పునః ప్రారంభం!
రోజూ 3 ఆటలు: 2.30, 6.15, 9.30
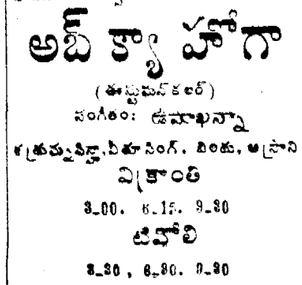
తూర్పుపడమర
అప్సర – లాల్‌దర్వాజ

నేడే మ్యాట్నీతో పునః ప్రారంభం!
రోజూ 3 ఆటలు 2.30, 6.15, 9.30
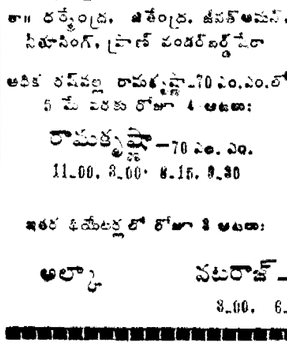
ఆరాధన
ప్రభాత్
(హైదరాబాద్)

నేడే గొప్ప ప్రారంభం!
"ఇంతెకామ్"
(ఈస్ట్‌మన్ కలర్)
(పరిశ్రాంత ప్రింటు)
సంజీవ్, పారస్, అశోక్‌కుమార్, రహమాన్, హెలన్, రాజేంద్రనాథ్, రహస్ మహల్
రోజూ 3 ఆటలు: 3.15, 6.10, 9.30

సుదర్శన్ 35 mm
29, 30, 1 తేదీలలో
రోజూ ఉ॥ 11.15 గంటలకు
తోడికోడళ్లు
తా. నాగేశ్వరరావు, సావిత్రి, ఎస్. వి. రంగారావు, జగ్గయ్య.

సుదర్శన్ 70 mm
29, 30, 1 తేదీలలో
రోజూ ఉ॥ 11.15 గంటలకు
నిలువు దోపిడి
తా: ఎన్. టి. రామారావు, దేవిక, పద్మనాభం, గీతాంజలి

దీపక్
రోజూ ఉదయం 11.15 గంటలకు
(కెయ్యూలర్ షో రేట్లపై)
జంట నగరాలలో మొదటిసారిగా
మోసగాళ్ళకు సవాల్
లక్ష్మి హాలు

నేడే గొప్ప ప్రారంభం
ప్రకాష్ మెట్రో
జంజీర్
(ఈస్ట్‌మన్‌కలర్)
సంగీతం: కల్యాణ్‌జీ ఆనంద్‌జీ
కథ: సలీంజావీద్
అమితాబ్, జయ, అజిత్, బిందు, ఓంప్రకాష్ ప్రాణ్.
అశా
రోజూ 3 ఆటలు: 3.30, 6.30, 9.30

నేడే మ్యాట్నీతో ప్రహ్లాదుడైన
ప్రారంభం!
ఎన్.సి. పిక్చర్స్ హృషికేశ్ ముఖర్జీ సమర్పించు
జిందగీ
(ఈస్ట్‌మన్‌కలర్)
తా. మాలాసిన్హా, సంజీవ్‌కుమార్, వినోద్ మెహ్రా, మౌసమీచటర్జీ.
సర్కస్‌కి – అల్వాల్
రోజూ 3 ఆటలు 3.30, 6.30, 9.30

ప్రభాత్
రోజూ ఉదయం 10.15 గంటలకు
ఇద్దరం మొనగాళ్ళు
(కలర్)
తా॥ శాంతారావు, కృష్ణ, కృష్ణకుమారి
సోమవారం నుండి: "అర్థాంగి"

నేడు 50వ రోజు!
కుటుంబంలోని ప్రతి ఒక్కరూ అవ్వక చూడదగిన గొప్ప సామాజిక చిత్రం!
ఎన్.సి. పిక్చర్స్ హృషికేశ్ ముఖర్జీ సమర్పించు
జిందగీ
(ఈస్ట్‌మన్‌కలర్)

తా॥ సంజీవ్‌కుమార్, జయాబచ్చన్, వినోద్ మెహ్రా, మౌసమీచటర్జీ.
దర్శకత్వం: రవీంద్రదాస్
రామకృష్ణా – 35 ఎం ఎం ఎయిర్‌కండిషన్డ్
నేటి నుండి సర్కస్‌కి – అల్వాల్
రోజూ 3 ఆటలు: 3.30, 6.30, 9.30
అరోరా పిక్చర్స్ రిలీజ్

నేడు 106వ రోజు

యన్.టి.రామారావు..
శాంతి
ఎయిర్‌కండిషన్డ్, హైదరాబాద్
రోజూ 3 ఆటలు: 1.30, 6.00, 10.00
ముఖ్యగమనిక:- ఈ చిత్రమున నందు శ్రీకృష్ణుడు-అష్ట భార్యలు, దుర్యోధనుడు-భానుమతి, కర్ణుడు-ప్రభావతీలపై చిత్రీకరించబడిన యుగళగీతము కలపబడినది.

9వ సంయుక్త వారం
అది అంతం తప్పక చూడండి!
పవన్ కుమార్స్
అబ్ క్యా హోగా
(ఈస్ట్‌మన్‌కలర్)
సంగీతం: ఉషాఖన్నా
శత్రుఘ్నసిన్హా, విజయ్‌సింగ్, బిందు, అస్రాని
విక్రాంత్
3.00, 6.15, 9.30
టివోలి
3.30, 6.30, 9.30
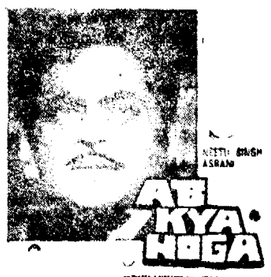

దుర్గాకళామందిర్ – వరంగల్
—ఎన్. ఎస్. విరించి రిలీజ్

11వ సంయుక్త వారం
సుధాదేశాయి సమర్పించు
ధరమ్ వీర్
(ఈస్ట్‌మన్‌కలర్)
సంగీతం: లక్ష్మీకాంత్ ప్యారేలాల్
దర్శకత్వం: మదన్ మోహన్ దేశాయ్
తా॥ ధర్మేంద్ర, జితేంద్ర, జీనత్‌అమన్, నీతూసింగ్, ప్రాణ్ వండర్‌ఫుల్ కాస్ట్
అధిక రద్దువల్ల రామకృష్ణా-70 ఎం.ఎం.లో 9 వ తేదీ వరకు రోజూ 4 ఆటలు:
రామకృష్ణా – 70 ఎం. ఎం.
11.00, 3.00, 6.15, 9.30
ఇతర థియేటర్లలో రోజూ 3 ఆటలు:

అల్కా నటరాజ్ – 70 ఎం. ఎం. స్వాతి
3.00, 6.15, 9.30

NSF

ది నిజాం సుగర్ ఫ్యాక్టరీ లిమిటెడ్

(ప్రభుత్వ కంపెనీ)

రిజిస్టర్డ్ ఆఫీస్ : "మక్కా-రి భవన" నం. బి-1-174,
ఫతేమైదాన్ రోడ్, ఏ.పి.నం. 1, నౌరతాబాద్,
హైదరాబాద్-500004 (ఆ.ప్ర)

ఫిక్స్‌డ్ డిపాజిట్ పథకం

1975 కంపెనీల నిబంధనలు (డిపాజిట్లు అంగీకరించుట)
4 వ నిబంధన ప్రకారం ప్రకటన

కంపెనీ అనుమతించబడిన పరిమితులలో అప్పుడే డిపాజిట్లు స్వీకరించియున్నది ప్రస్తుతం పున్న డిపాజిట్ల రెస్యూల్సు. అనుమతించబడిన పరిమితులలో కొత్త డిపాజిట్లు స్వీకరించుటకు కంపెనీ తన అభిప్రాయాన్ని వ్యక్తపరిచుటకు. 1975 కంపెనీల (డిపాజిట్లు అంగీకరించుట) నిబంధనల ప్రకారం దీ ప్రకటన జారీ చేయడమైనది.

పబ్లిక్

గడువు	3 సంవత్సరాలు		
రేటు	14 %		

వాటాదార్లు

గడువు	1 సంవత్సరం	2 సంవత్సరాలు	3 సంవత్సరాలు
రేటు	12½%	13½%	14 1/2 %

(1) ఆమోదించు పైకం

రు. 1000/- గుణించుటలో తదుపరి పైకంలోపాటు కనీస మొత్తం రు. 3,000/-

2. డిపాజిట్ ప్రతి మూడు మాసాలకు అనగా ఏప్రిల్ 1వ తేదీ జూలై 1 తేదీ అక్టోబర్ 1వ తేదీ జనవరి 1వ తేదీ మరియు గడువు పూర్తయిన తర్వాత చెల్లింపబడును.
3. డిపాజిట్ చెల్లింపు మరియు అసలు మొత్తం తిరిగి చెల్లింపు హైదరాబాదులోని కంపెనీ బ్యాంకర్ల పైన "అకౌంట్ పేయీ" చెక్కు రూపంలో చెల్లింపబడును.
4. కొత్త దరఖాస్తుల పద్ధతులపైన ఫిక్స్‌డ్ డిపాజిట్లు రెస్యూ చేయబడును.
5. చెక్కులు/డ్రాఫ్టులు హైదరాబాద్‌లోని ఏ షెడ్యూల్డ్ బ్యాంకుపైన అయినా, నిజాం సుగర్ ఫ్యాక్టరీ లిమిటెడ్ పేర వంపవలెను. లేదా పయిట్టేషన్లచెక్కులు బ్యాంకు కలెక్షన్ ఛార్జీలవసూలుకు తగిన పైకంతోసహా చెక్కులు పుండవలెను.
6. డైరెక్టర్ల బోర్డు ఆమోదించిన ఇతర నియమనిబంధనల ఒట్టి పరియోజిష్టర్డు కార్యాలయంలో లభించునట్టి డిపాజిట్ల దరఖాస్తు ఫారాలలో సూచించిన ప్రకారం డిపాజిట్లు అంగీకరించబడును.

1975 కంపెనీల (డిపాజిట్లు అంగీకరించుట) నిబంధనలలోని నిబంధన 2(1)(డి) ప్రకారం 1956 కంపెనీల చట్టం ప్రకారం సమాచారం దిగువ యివ్వడమైనది.

(ఎ) కంపెనీ పేరు : ది నిజాం సుగర్ ఫ్యాక్టరీ లిమిటెడ్.
(బి) కంపెనీని స్థాపించిన తేదీ : 17-4-1937.
(సి) ఏవైనా బ్రాంచీలు, యూనిట్ల వివరాలతో కంపెనీ దాని సబ్సిడరైజేడ్ పైన వ్యాపారం నిర్వహించుట: ది నిజాం సుగర్ ఫ్యాక్టరీ, చక్కెర, కన్ఫెక్షనరీ, పశువుల ఆహారం, కార్బన్‌డయాక్సైడ్ గాస్ ఉత్పత్తి చేస్తారు. చెరకు వ్యవసాయానికి ప్రత్యేక క్షేత్రాలు గలవు. నాగార్జునసాగర్‌లో బాయిలింగ్ హౌస్ ఎక్విప్‌మెంట్ ఫ్యాబ్రికేషన్‌కు సుగర్ మినరీ డివిజన్ కూడా ఏర్పాటు చేసింది.
ఫ్యాక్టరీల ప్రదేశాలు : షక్కర్‌నగర్, నిజామాబాద్ జిల్లా, మధు నగర్, జహీరాబాద్ తాలూకా, మెదక్ జిల్లా, అమ్రుత్ నగర్, మిర్యాలగూడ తాలూకా, నల్గొండ జిల్లా. పారిశ్రామిక వాడ, అహమదాబాద్. హైదరాబాద్, సుగర్ మినరీ డివిజన్. ప్రదేశం: నాగార్జునసాగర్, నల్గొండ జిల్లా.
(డి) కంపెనీ మేనేజ్‌మెంట్ సంక్షిప్త వివరాలు : కంపెనీ డైరెక్టర్ బోర్డును కలిగియున్నది సదరు బోర్డు చైర్మన్ & మేనేజింగ్ డైరెక్టర్ హోదాలో పూర్తి సమయం డైరెక్టర్‌నునియమించింది. సదరు డైరెక్టర్ కంపెనీ పూర్తివ్యాపారాన్ని నిర్వహిస్తారు.
(ఇ) డైరెక్టర్ల పేరు, చిరునామాలు, వృత్తులు :
1. శ్రీ వి.కె. దొరైస్వామి, ఐ.ఏ.ఎస్ ది నిజాంసుగర్ ఫ్యాక్టరీ లిమిటెడ్. నెం: 2: సంజీవరెడ్డి నగర్, హైదరాబాద్-ఆ.ప్ర. — చైర్మన్ & మేనేజింగ్ డైరెక్టర్
2. శ్రీ బి. ప్రభాకరరెడ్డి, ఐ.ఏ.ఎస్. సెక్రటరీటు గవర్నమెంట్ ఆహార, వ్యవసాయాలు: ఆ.ప్ర. హైదరాబాద్. — డైరెక్టర్
3. శ్రీ జి.ఏ.ఎస్. శర్మ, ఐ.ఏ.ఎస్. డైరెక్టర్ ఆఫ్ సుగర్స్, ఆ.ప్ర. హైదరాబాద్ ప్లాట్ నెం: 19. ఎస్.బి.హిల్, కాలనీ శ్రీనగర్ కాలనీపక్క, హైదరాబాద్. — డైరెక్టర్
4. శ్రీ టి.వి. ఆనంద్‌కుమార్, ఐ.ఏ.ఎస్. కలెక్టర్ అండ్ డిస్ట్రిక్ట్ మేజిస్ట్రేట్, నిజామాబాద్. — డైరెక్టర్
5. శ్రీ జె.ఏ. సుబ్రహ్మణ్యం చీఫ్ ఇంజనీర్, మేజర్ ఇరిగేషన్ అండ్ జనరల్: ఆ.ప్ర. హైదరాబాద్/ నెం: 8-3-222, యూసఫ్ గూడ రోడ్: హైదరాబాద్. — డైరెక్టర్
6. శ్రీ జి. చంద్రశేఖరం, (రిటైరయిన) కోఆపరేటివ్ సొసైటీల రిజిస్ట్రార్, నెం: 3-6-480 హిల్‌స్ట్రీట్, హైదర్‌గూడ, హైదరాబాద్ అండ్ చిట్‌ఫండ్, కడపజిల్లా. — డైరెక్టర్
7. శ్రీ ఎమ్. లక్ష్మీకాంతం: సుగర్‌కేన్ పెపర్టి (రిటైర్డ్) గాంధీనగర్, అనకాపల్లి, విశాఖపట్నం జిల్లా. — డైరెక్టర్
8. శ్రీ ఎమ్. నారాయణరెడ్డి అడ్వొకేట్ అండ్ ఎమ్.ఎల్.ఎ. చైర్మన్ అగ్రో ఇండస్ట్రీస్, ఆ. ప్ర. జడ్చర్ల, నిజామాబాద్. — డైరెక్టర్
9. శ్రీ సి. జగన్నాథరావు, చైర్మన్, తెలంగాణ ప్లానింగ్ అండ్ డెవలప్‌మెంట్ కమిటీ హైదరాబాద్: సర్వాపూర్, జిల్లా మెదక్. అండ్ వాకర్‌టౌన్, సికింద్రాబాద్. — డైరెక్టర్
10. శ్రీ ఎమ్. రామగోపాల్‌రెడ్డి నిజామాబాద్ కోఆపరేటివ్ సుగర్ ఫ్యాక్టరీ లిమిటెడ్: నిజామాబాద్. — డైరెక్టర్
11. శ్రీ ఎన్నాలాల్ బన్సీలాల్ పిట్టీ, ఇండస్ట్రియలిస్ట్ అండ్ బ్యాంకర్ హితేశవన్, సోమాజిగూడ, హైదరాబాద్. — డైరెక్టర్
12. శ్రీ కె.వి. సోమయాజులు, షేర్ అండ్ స్టాక్ బ్రోకర్ నెం: 337. తంబుచెట్టివీధి, మద్రాసు. — డైరెక్టర్
13. శ్రీ మానవరావు దేశ్ పాండే, ఎగ్రికల్చరిస్ట్, పోట్టు, కోటగిరి, జిల్లా, నిజామాబాద్, అండ్ నెం: 8-5-94/5. రాజమిహాల్ నారాయణగూడ, హైదరాబాద్-29. — డైరెక్టర్
14. శ్రీ జె. రామదేవ్‌రావు, భూస్వామి "శివానందగ్రిహ" నెం: 77. బేగంపేట్, సికింద్రాబాద్. — డైరెక్టర్

(ఎస్) ప్రకటన తేదీ అయిపోయిన వెంటనే మూడు ఆర్థిక సంవత్సరాలకు పన్నుకు ప్రొవిజన్ ఏర్పాటుచేసిన తర్వాత, సుందు కంపెనీ లాభాలు.
(జి) పైన పేర్కొన్న సంవత్సరాలలో కంపెనీ తీర్మానించిన డివిడెండ్లు:

సంవత్సరాంతము	పన్నుకు ముందు లాభాలు	పన్ను తర్వాత లాభాలు	యూక్విటీ వాటాలు డివిడెండ్
	(లక్షలలో రూపాయలు)		
30.9.1974	* 150.54 (నష్టం)	—	—
30.9.1975	159.51	158.51	10%
30.9.1976	75.79	68 09	10%

* (అత్యధిక కరువువల్ల 1973-74 సంవత్సరంలో షక్కర్‌నగర్‌లోని సుగర్ యూనిట్లలో ఉత్పత్తి లేదు.)

(హెచ్) కంపెనీ వినూత్న అడిటెడ్ బ్యాలన్స్‌షీట్ తేది, అంటే 30-9-1976 తేదీకి కంపెనీకి సంబంధించిన వివరాలు

	రు.
1. చెల్లించిన వాటా మూల ధనం—	3,19,52 280
2. ఉచిత రిజర్వులు—	3,34,33,600
3. డిపాజిట్స్ (రాష్ట్ర ప్రభుత్వ గ్యారంటీ పథకం క్రింద అమోదించిన రు. 99,58,910 మినహాయించి)	1,15,66,402
4. చట్టం 293 సెక్షన్‌లో సూచించిన ప్రకారం బాహ్యాలిక అప్పులతోసహా, కంపెనీ ఆస్తిపై తాకట్టు లేదా హామీద్వారా కంపెనీ పొందిన ఏవైనా అప్పు లేదా అడ్వాన్సు—	2,70,044
5. ఏవైనా పున్నదొడల నష్టం నిల్వ బ్యాలన్సు—	లేదు
6. డిపాజిట్లు కాకుండా ఆర్థిక పెట్టుబడికి ఏవైనా, ప్రొజెక్టుల కావలసిన సన్నివివరాలతో డిపాజిట్లుగా తీసుకొనుటకు డబ్బు ఉపయోగపు పెంట్ పర్పొజింగ్ ప్రాతిపదిక అకౌంటు—	మూలధనానికి

యీ ప్రకటన సారాంశం 30-9-1977 తేదీన కంపెనీ డైరెక్టర్ల బోర్డు ఆమోదించి యున్నది, కంపెనీ డైరెక్టర్లందరు సంతకాలు చేసిన ప్రకటన కాపీ ఒకటి హైదరాబాదు కంపెనీల రిజిస్ట్రారుకు సమర్పించబడింది.

బోర్డు ఆమోదమేరకు
ది నిజాం సుగర్ ఫ్యాక్టరీ లిమిటెడ్ తరపున
వి. కె. దొరైస్వామి
చైర్మన్ అండ్ మేనేజింగ్ డైరెక్టర్.

హైదరాబాద్ (ఆ.ప్ర)
తేదీ : 30-3-1977

Pravin India/NSF/23 77

ఎలక్ట్రానిక్స్ ఇంజనీర్లకు హెచ్చు ఉద్యోగావకాశాలు

(ఆంధ్రభూమి ప్రతినిధి)
హైదరాబాద్, ఏప్రిల్ 28

ఎలక్ట్రానిక్స్ ఇంజనీర్లకు ప్రస్తుతం ఉద్యోగావకాశాలు హెచ్చుగా ఉన్నాయనీ, ఎ.ఎం.ఐ.ఇ. పరీక్షలో ఉత్తీర్ణులైనవారికి కూడా మంచి అవకాశం ఉంటుందనీ "మిత్ర" పాలసీలో సంస్థ వేసేజింగ్ డైరెక్టర్ డాక్టర్ ఆర్.వి.తమహాన్ నిన్న ఇక్కడ చెప్పారు. ఇంజనీర్లకు బి హెచ్ ఇ.ఎల్; ఇ.సి.ఐ.ఎల్; ఆర్.ఆర్.ఎల్‌లో కూడా ఉద్యోగావకాశాలు ఉన్నాయని ఆయన అన్నారు.

నగరంలోని వీరశైవ కళాశాల విద్యార్థుల సంఘం ఆధ్వర్యంలో నిర్వహించిన ఎ.ఎమ్.ఇ. కళాశాల 16వ వార్షికోత్సవ సభలో ప్రసంగిస్తూ ఆయన పై విషయం చెప్పారు.

కళాశాల ప్రిన్సిపాల్ శ్రీ ఎజి అర్జాతే నివేదిక చదివారు.

ధాన్యపు గోదాములకు

భారత ఆహార సంస్థ వారి
డిజైను ప్రకారం

2500 ఎం/టి (21 8 ఎం X 65 ఎం)
5000 ఎం/టి (21.8 ఎం X 130 ఎం)
కెపాసిటీ బ్యూబ్యులార్ ట్రూసెస్ పెంటనే లభించును :

సంప్రదించండి:
మెక్యూరీ ఇంజనీరింగ్ వర్క్స్
250, ప్రిన్సెస్ స్ట్రీట్, బొంబాయి-400002
టెలిఫోన్. 816443 — 817548
గ్రామ్: 'BE DOTAB'

ఆంధ్ర బ్యాంక్ ప్రారంభం

అత్యధిక సేవకు ఉత్తమ సేవకు

ఆంధ్ర బ్యాంక్

వారు తమ 534వ బ్రాంచీని
చెన్నూరు (ఆదిలాబాద్ జిల్లా)లో
నేడు ఉ: 10-30కు
ప్రారంభిస్తున్నారని తెల్పుటకు సంతోషిస్తున్నారు.
శ్రీ సి. డి. అర్స, ఐ.ఏ.ఎస్.
(జిల్లా కలెక్టర్)
బ్రాంచీకి ప్రారంభోత్సవం చేస్తారు.
శ్రీ ఎమ్. ఎస్. శర్మ
(జిల్లా సెషన్స్ జడ్జి)
అధ్యక్షత వహిస్తారు.
మీ అభిమానాన్ని ఆశాంక్షిస్తున్నాము.

ది ఆంధ్ర బ్యాంక్ లిమిటెడ్
రిజిస్టర్డ్ & సెంట్రల్ ఆఫీసు:
సుల్తాన్‌బజార్, హైదరాబాదు-500001
ఒ. స్వామినాథరెడ్డి చైర్మన్

ప్రగతిశీల శక్తులు ఏకం కావాలని జైల్‌సింగ్ పిలుపు

దండీగడ్ ఏప్రిల్ 28 (సమాచార్)

దాదీయాలలో ఆయోధ్యయత విర్పడిన ప్రస్తుత పరిస్థితులు వ్యక్తిగత సెమ్మెలరిజం పోవడిజం, ప్రజాస్వామ్యంలో కాంగ్రెస్, ప్రజాతంత్ర కాంగ్రెస్, సిపిఐ, సిపిఎం వార్టులు, జనతా వార్టులోని అమ్మదయి శక్తులు ఒకటి కావాలని పంజాబ్ ముఖ్యమంత్రి శ్రీ జైల్ సింగ్ నేడు అన్నారు.

లెస్సయితే వారు చరిత్ర గమనంలో ఎందుకూ కొరగానుంటారోలేరని పరిశీలకుల సమాచారంలో పాల్గొనిన ఆయన హెచ్చరించారు.

కాంగ్రెస్ ఓడిపోయిన పెనువెంటనే ఈ విధంగా చేసే మూడనడు, వామపక్షాలనీ ఇతర వార్టులు చెప్పినట్టయితే అన్ని ప్రశ్నలు శ్రీ సింగ్ సమాధానమిస్తూ తన్నిష్ట పరిస్థితిలో వారు వెంటనే అందరు సమ్మిళితమైతారేదా అన్నదానితో సమ్మతించలేదు. కాని ఒకటి రెండేళ్ళలో అట్లా జరుగుతుందన్న విశ్వాసం వ్యక్తపరచలేదనిఅన్నారు.

ప్రజలకు బోగస్టిక్ పనులలో నమ్మకం ఉందని, అందులో వాటిఅమలుకు తమ వార్టిలోని కొందరు అవకాశవాదులు అనుసరించిన విధానాలన్నీ ఈ పరిస్థితి ఏర్పడిందని శ్రీ సింగ్ అన్నారు. ప్రగతిశీల శక్తులను బలపరిచడానికి యత్నించింది మాత్రం వారేనని ఆయన అన్నారు.

అట్టి ప్రగతిశీల శక్తులు ఒక వేళ కాంగ్రెస్ లోనుండి చేసిన పోరాట్లు పట్ల అసహనం చెంది ప్రతిఘాతులు తమ మద్దతును కొనసాగిస్తే అది పోరవాటు కాగలదని శ్రీ సింగ్ హెచ్చరించారు.

ప్రధానిపై విమర్శ తొందరపాటేనని

ఎం. జి. ఆర్. ఎప్పుడోలు

మదురాయి, ఏప్రిల్ 28 (సమాచార్)

ప్రధాని శ్రీ మొరార్జీ దేశాయిని గురించి తాను ఒక బహిరంగ సభలో చేసిన విమర్శలపట్ల ఆవేదనత అన్నా డి.ఎం.కె. ప్రధాన కార్యదర్శి శ్రీ ఎం. జి. రామచంద్రన్ నేడు పరోక్షం వ్యక్తపరిచారు.

నెరూకవాట్టా నాయకుడు బహిరంగ సభలో చేసిన విమర్శల నుసరించి తాను ఆ విధంగా మాట్లాడానని. ఆ తరువాత ఆ ఆరోపణలన్నీ నిరాధారమైనవని ప్రధాన మంత్రి కార్యాలయంవారు తెలియచేశారనీ ఆయన నేడు ప్రకటనలో పేర్కొన్నారు.

శ్రీ మొరార్జీదేశాయ్ బొంబాయి రాష్ట్ర ముఖ్యమంత్రిగా ఉన్నపుడు కొన్ని అపకీర్తి ఆరోపణలపై ఆ పదవినుండి తొలగి పోవలసివచ్చింది. అప్పట్లో జరిగిన ప్రదర్శనలలో కొందరు కార్యకర్తల మరణానికి ఆయనే కారణమని తాను విమర్శించినట్లు శ్రీ రామచంద్రన్ తెలియచేశారు.

ఆర్.ఎస్.ఎస్. వారిని చిత్రహింస పెట్టినట్లు జోషిఆరోపణ

కొచ్చిన్, ఏప్రిల్ 28 (సమాచార్)

అత్యవసర పరిస్థితి నెలకొన్న 20 నెలల కాలంలో దాదాపు 100 మంది ఆర్. ఎస్. ఎస్. సానుభూతిపరులు జైళ్ళలో మరణించారని ఆర్. ఎస్. ఎస్. అఖిలభారత అధ్యక్షుడు శ్రీ యాదవరావు జోషి ఆరోపించారు. కేవలం కేరళలోనే ఏడుగురు మంది ఆర్. ఎస్. ఎస్ వారిని నిర్బంధించారని. అయనఅన్నారు. కేరళలో డిటెన్యూలను పోలీసులు చిత్రహింస పెట్టారని డిటెన్యూల పట్ల జైలుఅధికారులనైతే క్రూర తీరుకోకపోవడంపట్ల అనేకమంది మరణించారని అయన అన్నారు.

డిటెన్షన్ నుండి విడుదలైన ఆర్ ఎస్. ఎస్. వారికి వైద్య సహాయం అందించేందుకు కేరళలోని ప్రతిజిల్లాలో ఆరోగ్య కేంద్రాలను ఆర్. ఎస్ ఎస్. ఏర్పాటు చేయవలసి వుందని శ్రీ యాదవ రావు జోషి చెప్పారు.

కేంద్ర హోమ్యమంత్రిగా బాధ్యతలు స్వీకరించిన శ్రీ ఆంథోనిని అయన ప్రశంసించారు శ్రీ ఆంథోనీ నీతి నియమాలున్న వ్యక్తి అని అయన అన్నారు.

సిద్దిపేటలో లారీ ప్రమాదంలో ఒకరి మృతి

సిద్దిపేట, ఏప్రిల్ 28 (స్వని)

ఈనెల 25న ఉదయం 8.30 గంటలకు సిద్దిపేటలో కొత్తమార్కెట్ సమీపంలో జరిగిన లారీ ప్రమాదంలో సుమారు 22 సంవత్సరాల వయస్సుగల గొల్ల రాజయ్య ప్రమాదస్థలంలోనే మృతి చెందినాడు. ఈ యువకుడు పొన్నాల గ్రామానికి చెందిన గొర్రెల కాపరి.

ఈ యువకుని తండ్రి గొల్లఅయిలయ్య సిద్దిపేటలో హమాలీ వృత్తిచేస్తున్నాడు.

సిద్దిపేటనుండి పొన్నాల గ్రామానికి సైకిల్‌పైన వెళ్ళుతుండగా సిద్దిపేట పట్టణంలో ఎక్కువగా జనసమ్మర్దంలేని కొత్త మార్కెట్ రోడ్‌పై ఈ ప్రమాదంజరిగింది. ఆ యువకునికి ఎదురుగా వస్తున్న లారీ వెనుక పైర్లక్రిందనికి వెంటనే మరణించాడు. ఎట్టంలో పూర్తప్రమాదం ఇది పరకెమ్మయినా జరుగలేదు. స్థానిక సబ్‌ఇన్‌స్పెక్టర్ శ్రీ ఎం. సత్తయ్య ఎంక్వయిరీ చేసి కేసు దర్యాప్తు చేస్తున్నారు.

కార్మిక సంబంధాల శాసనం త్వరగా చేయాలని అభ్యర్థన

బొంబాయి, ఏప్రిల్ 28 (సమాచార్)

ఏవైనా నిర్దిష్టమైన కారణాలవల్ల పరిశ్రమలలోలేఅఫ్‌లు జరిగినప్పుడుఆలాలకి కార్మికులకు పూర్తి వేతనాలు లభింపచేయడానికై త్రైపక్ష ఇన్సూరెన్స్ పథకాన్ని ఏర్పాటు చేయాలని యజమానుల సమాన్య అధ్యక్షులు శ్రీ నావల్ హెచ్. తాతా నేడు పేర్కొన్నారు.

ఈ పథకానికై యజమానులు, కార్మికులు, ప్రభుత్వం విరాళాలు ఇవ్వాలని సమాన్య 44వ వార్షిక సమావేశంలో ప్రసంగిస్తూ ఆయన సూచించారు.

పూర్వ ప్రభుత్వం వాగ్దానం చేసిన పారిశ్రామిక సంబంధాల బిల్లులను త్వరగా ప్రతిపాదింపచేసి శాసనం చేసే విషయమై ప్రభుత్వం శ్రద్ధ తీసుకోవాలని. ఇప్పటి వరకు వాగ్దానం కార్యరూపం దాల్చలేదని శ్రీ నవల్ హెచ్. తాతా అన్నారు.

కొన్ని రాష్ట్ర ప్రభుత్వాలు కార్మిక వివాదాల పరిష్కారానికై ఏర్పాటు చేసిన రాజీ, మధ్యవర్తిత్వం, న్యాయవిచారణ వ్యవస్థను తమ అదుపులో ఉంచుకోవలని పారిశ్రామిక సంబంధాల బిల్లు విషయమై శ్రద్ధ తీసుకోవడంలేదని అయన అన్నాడు. ఈ బిల్లు ప్రధానలక్ష్యం కార్మికులు యాజమాన్యం మధ్య ఆరోగ్యకరమైన సమష్టి బాధ్యతతో పనిచేసేందుకు తోడ్పడటమని. దీనిని అనుసరించి కార్మిక జాతీయ కమిషన్ ప్రతిపాదించిన స్వతంత్ర న్యాయవ్యవస్థను ఏర్పాటు చేయవచ్చని శ్రీ నావల్‌తాతా అన్నారు. ఈ బిల్లును అనుసరించి ఏర్పాటుచేసే పారిశ్రామిక సంబంధాల కమిషన్‌లో ఒక జాతీయస్థాయి సత్యుడు, కార్మికుల పక్షాన ఒక సత్యుడు' పరిశ్రమల పక్షాన ఒక సత్యుడు ఉంటారు'

బలహీన వర్గాల స్త్రీలకు రుణాలు

తువనగిరి ఏప్రిల్ 28

తువనగిరి, మర్యాల, నందనం, హుసేనాబాద్, గ్రామాలలోని బలహీనవర్గాల వారికి హరిజనులకు ప్రస్తుతం 50 మంది స్త్రీలకు స్థానిక స్టేట్‌బ్యాంక్ బ్రాంచ్ మేనేజర్ శ్రీ ఎస్.వి.సోమేశ్వరరావు 15 వేలఅరువందల రూపాయల రుణాలు మంజూరు చేశారు.

స్వల్పవడ్డీ పథకం క్రింద సగటున ప్రతిస్త్రీకి 500/రూపాయల రుణం లభించింది. ఈ రుణాలు, పళ్ళ వ్యాపారం కూరగాయలు ఇతర చిల్లర వ్యాపారం చేసుకోనుటకు ఇవ్వబడ్డాయి.

ఆర్.టి.సి అప్రెంటిస్‌లకు మజ్దూర్‌సంఘ్ మద్దతు

(ఆంధ్రభూమి ప్రతినిధి)
హైదరాబాద్, ఏప్రిల్ 28

ఆర్.టి.సి.లో పనిచేస్తున్న అప్రెంటిస్‌ల సమస్యలను పరిష్కరించాలని కోరుతూ అప్రెంటిస్ ఉద్యోగి శ్రీ దత్తా అప్పారావు ఈ నెల 19వ తేదీ నుండి నిరవధికంగా నిరాహారదీక్ష అడుపుతున్నారనీ. ఈ సమస్యలను సత్వరం పరిష్కరించాలని భారతీయ మజ్దూర్ సంఘం అధ్యక్షుడు శ్రీ టి. ఎస్. రామారావు నిన్న ఆర్.టి.సి యాజమాన్యానికి విజ్ఞప్తి చేశారు.

సీతానగర్ గంగపుత్రులసంఘం

హైదరాబాద్, ఏప్రిల్ 28

సీతానగర్ గంగపుత్ర సంఘం ఎన్నికలు ఇటీవల జరిగాయి. అధ్యక్షుడు శ్రీ జి లక్ష్మయ్య ఉపాధ్యక్షుడు శ్రీ జి అప్పన్న, ప్రధాన కార్యదర్శి శ్రీ వి. దశరథ కార్యదర్శి శ్రీ పూసా సత్యనారాయణ కోశాధికారి శ్రీ సిద్దా సదానందం ఎన్నికైనారు.

మత్స్య పారిశ్రామిక సహకార సంఘం అధ్యక్షుడుగా శ్రీ గంధ్ల సహోదరుల కార్యదర్శి శ్రీ పల్లెల పోచయ్య, కోశాధికారి శ్రీ కట్టా బాబూరావు ఎన్నికైనారు.

శ్రీ వేంకటేశ్వర కళ్యాణోత్సవాలు

బోధన్, ఏప్రిల్ 28

బోధన్‌లో శ్రీ వేంకటేశ్వర కళ్యాణోత్సవాలు 25న ప్రారంభమై మొదలయి ఉత్సవాలు 28, రోజులు జరుగుతాయి

ఈ మూడు రోజులు హరికథ కచేరీ పాలు భజనలు జరుగుతాయని దేవాలయ స్థానాల కార్యదర్శులు తెల్పారని

ఆంధ్రా మెట్రిక్

సెప్టెంబర్-77

జరిగిన అల్పమధ్యమంలో అభిరుచిగలదు పెట్టుట చేసుకోవటానికి 5-6-77న రేపటి ఇంకా గడువున్నది. పాఠశాలకు విద్యార్థులకు తదుపరి మూడు అవకాశాలు ఇవ్వబడును. తెలుగు రంగుల రీడింగ్ నీ. అవసరం లేదు. కనీస విద్యార్థులు పేర్కొనబడలేదు హైదరాబాదులో గ్రామర్ స్కూలు మరియు సికింద్రాబాద్ కాలేజ్ ప్రస్తుత కేంద్రములు దాటుకుని, దారిలోనుండి పడిపోకగలుతుంది.

పీపుల్స్ ట్యుటోరియల్ కాలేజి
గన్‌ఫౌండ్రీరోడ్, హైదరాబాద్

JOHNSON
FLUORESCENT CHOKES AND FIXTURES

తయారు చేయువారు
రిబెల్లో ఇంజనీరింగ్ వర్క్స్
బాంబే
127, లతీఫ్ కంపౌండ్
దాదాసాహెబ్ వాల్కి రోడ్ బాంబే-14
ఫోన్: 448613

లక్షలాదిమంది ఎంచుకొనే బల్బ్!

ఫిలిప్స్ బల్బ్

ఫిలిప్స్

FHL 1857

ఖరీదైన షాంపూలు మీరు వాడుతున్న ప్రతిసారీ
మీ డబ్బు నీళ్ళపాలే—అందుకే తలంటుకొనేందుకు వాడండి...

సుకన్యక
శికాకాయ్
షాంపూ సబ్బు

ద్రవపదార్థపు షాంపూలలోగల
అన్ని లక్షణాలు ఉన్నా
ఖరీదు మాత్రం తక్కువే!

సుకన్యక శికాకాయ్ షాంపూ సబ్బులో
భారత స్త్రీల అందమైన జుట్టుకు పారంపర్యమైన
రహస్యం శికాకాయ్ ఉంది.

నేడే మళ్ళీమళ్ళీ పునః ప్రారంభం!

మన్యశ్రీ నటరత్న ఎన్. టి. రామారావు నటించిన మహోజ్వల సాంఘిక చిత్రం:

లక్ష్మీ ప్రొడక్షన్స్‌వారి

రక్తసంబంధం

కా. ఎన్. టి. రామారావు, కాంతారావు, సావిత్రి, దేవిక, రేలంగి, గిరిజ,

దర్శకత్వం: వి. మధుసూదనరావు

రీగల్—ఎయిర్‌కండిషన్డ్, హైదరాబాద్

రోజూ 3 ఆటలు: 2-45, 6-30, 9-30.

విజయవంతమైన 7వ సంయుక్త వారం!

రోజూ 3 ఆటలు: 2-30, 6-15, 9-30

సాగరచిత్ర

స్వయంవరం

ఆధునిక

కథ, మాటలు: ఎమ్మెస్‌రెడ్డి, కెమెరా: ఇస్మాన్ అర్జున్, సంగీతం: KV.మహదేవన్, అద్భుతమైన పాటలు: దేవులపల్లి, మధుసూదనరావు

సుందర్శన్—70 ఎం.ఎం.

ఎయిర్‌కండిషన్డ్, హైదరాబాద్

మీ నేడే చూడండి! చూచి తరించండి!

శ్రీ స్వామి అయ్యప్ప విశ్వరూపమును దర్శించి ఆ స్వామి కరుణాకటాక్షములకు ప్రభావమునే పునీతులై భక్తి ముక్తి, సాయుజ్యమును పొంది తరించండి.

కేవీ ప్రొడక్షన్స్ నివేదనను సమర్పించు

స్వామి అయ్యప్ప

(సంగీత చిత్రం తెలుగులో)

అజంతా—సికింద్రాబాద్

నేటి నుండి ఆదివారంవరకు రోజూ ఆటలు: ఉ: 10-30, 2-30, 6-00, 9-30

అడ్వాన్సు బుకింగ్ ఆటల వేళల్లో కలదు:

శ్రీదేవి అండ్ కంపెనీ ద్వారా మినర్వా

నేడే 50వ రోజు

రోజూ ఉ॥ 11-15 గంటలకు

శ్రీకాకతీయ పిక్చర్స్ (వరంగల్)

చిల్లరదేవుళ్లు

నోబుల్ పబ్లిక్ సాంబశివ హైదరాబాద్

విజయవంతమైన 10వ సంయుక్త వారం

రోజూ 3 ఆటలు: 2-30, 6-15, 9-30

జగపతి ఆర్ట్ పిక్చర్స్

బంగారుబొమ్మలు

సుందర్శన్—70 ఎం.ఎం. ఎయిర్‌కండిషన్డ్ హైదరాబాద్ | చిత్రాణి సికింద్రాబాద్

కాకతీయ వరంగల్ | అంబే ఖమ్మం | బాలకృష్ణ కరీంనగర్ | రాధాకృష్ణ మహబూబ్‌నగర్

నటరాజ్ మిర్యాలగూడ

అడ్వాన్సు బుకింగ్: అన్నిథియేటర్లలోను రోజూ ఉ॥ 11 గంటల నుండి మ॥ 1 వరకు సా॥ 4 గంటల నుండి 6 గంటల వరకు పైతరగతులకు కలదు.

నేడే గొప్ప పునః ప్రారంభం!

వి. కాంతారావు

రుసుక్ రుసుక్ పాయల్‌బాజె

ఒరిజినల్ (సరికొత్త ప్రింటు)

సంగీతం: వసంత్ దేశాయ్

పంథ్య, గోపీకృష్ణ, పద్మప్రియ, మనోరమ, భగవాన్, కె. దత్త

జడ్‌రుడ్—హైదరాబాద్

రోజూ 3 ఆటలు: 3-00, 6-15, 9-30

నేడే గొప్ప ప్రారంభం!

మధురమైన పాటలతో మహోజ్వలమైన చిత్రం:

మదర్ ఇండియా

రాజ్‌కుమార్, నర్గిస్, సునీల్‌దత్, రాజేంద్రకుమార్, కుమ్‌కుమ్

అశోక్—ఎయిర్‌కండిషన్డ్

నేటి నుండి ఆదివారం వరకు

4 ఆటలు: 12-00, 3-00, 6-30 9-30

—గేలార్డ్ ఎంటర్ ప్రైజెస్ రిలీజ్

నేడే స్క్రీన్‌తో బ్రహ్మాండమైన పునఃప్రారంభం!

తారకరామ పిక్చర్స్‌వారి

శ్రీ కృష్ణావతారం

(త్రీడీ ప్రింటు)

దర్శకత్వం: కె. కామేశ్వరరావు

నిర్మాత: ఎ. పుండరీకయ్య

కా. ఎన్. టి. రామారావు, దేవిక, రాజనాల, నళినీకాంత, ప్రభాకరరెడ్డి

అలంకార్—సికింద్రాబాద్

రోజూ 3 ఆటలు: 2-30, 6-15, 9-30

నేడు 127వ రోజు!

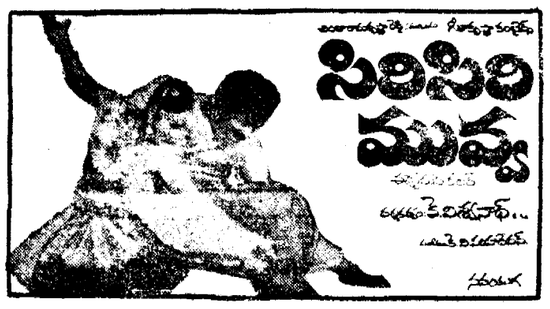

సిరిసిరిమువ్వ

నేటి నుండి నోబుల్ పబ్లిక్

రోజూ 3 ఆటలు: 2-30, 6-00, 9-30

లక్ష్మీ—సిరిసిల్ల | జి. ఆర్. టాకీస్—హన్మకొండ

తెలంగాణా గీతావిలింప్ (నవయుగ) ద్వారా

విజయవంతమైన 17వ సంయుక్త వారం!

బసంత్—ఎయిర్‌కండిషన్డ్ హైదరాబాద్ 2-30, 6-00, 9-30 | ప్యారడైజ్—సికింద్రాబాద్ 2-45, 6-30, 9-30.

కృష్ణకళామందిర్ వరంగల్ | వినోదా డీలక్స్ ఖమ్మం | నటరాజ్ మహబూబ్‌నగర్

రేపటి నుండి: పూర్ణ—కొత్తగూడెం

విజయవంతమైన 2వ వారం

రోజూ 3 ఆటలు: 2-30, 6-15, 9-30

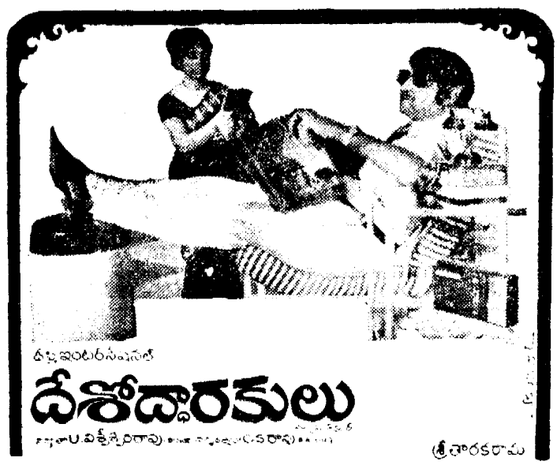

దేశోద్ధారకులు

శ్రీతారకరామ

సంగం—ఎయిర్‌కండిషన్డ్, హైదరాబాద్ | అంజలి—సికింద్రాబాద్

ప్రజాస్వామ్య, ప్రగతిశీలశక్తుల సమీకరణకు కాంగ్రెస్ కృషి

లక్నో, ఏప్రిల్ 28 (సమాచార్)

దేశంలోని ప్రజాస్వామ్య, ప్రగతిశీల, మతాతీత లౌకిక శక్తులన్నిటిని సమైక్య పరచడానికి కాంగ్రెస్‌పార్టీ కృషిచేస్తుందని మాజీ కేంద్ర మంత్రి ఎ.బి.సి.ని కార్యవర్గ సభ్యుడు శ్రీ చంద్రజిత్ యాదవ్ నిన్న చెప్పారు.

ఇటీవలి లోక్‌సభ ఎన్నికల తర్వాత కాంగ్రెస్ ఒక గుణపాఠాన్ని నేర్చుకున్న దని, ఇకపైన పార్టీ ప్రజాస్వామ్య యుతంగా పనిచేస్తుందని ఆయన విలేకరులకు వివరించారు. అవినీతి ఆరోపణలకు గురైన కాంగ్రెస్ వాదులపై పార్టీపరంగా చర్యలు కొనసాగుతాయని ఒక విలేకరి ప్రశ్నించినపుడు ఈ ఆరోపణలు నిర్దుష్టంగా ఉండి, రుజువైనట్లయితే అవి పరిశీలిస్తామని శ్రీ యాదవ్ అన్నారు.

అసెంబ్లీల ఎన్నికల పత్తిడి గనక లేనట్లయితే పార్టీకి సంబంధించిన ఎన్నికలు స్థానాయి సంస్థల కాంగ్రెస్ అధ్యక్షుని పదవికు సెప్టెంబర్‌లోగా పార్టీ చేస్తామని ఆయన చెప్పారు. ప్రజాతంత్ర కాంగ్రెస్ భవితవ్యాన్ని గురించి ఒక విలేకరి ప్రశ్నించినపుడు పరిస్థితుల పత్తిడివల్ల ఆ పార్టీ జనతాపార్టీలో విలీనమవుతుందని తాను భావిస్తున్నట్టు శ్రీ యాదవ్ చెప్పారు.

కొయిరాలా నిర్బంధం కేసుపై 5న తిరిగి విచారణ

కాట్మండూ, ఏప్రిల్ 28 (సమాచార్)

నేపాల్ మాజీప్రధాని శ్రీ బి. పి. కొయిరాలాను నిర్బంధంలో ఉంచడాన్ని సవాలు చేస్తూ శ్రీ కొయిరాలా పక్షం న్యాయవాది శ్రీ గణేశ్‌రాజ్‌శర్మ పెట్టుకున్న హెబియస్ కార్పస్ పిటిషన్ ఆధారంగా నేపాల్ సుప్రీంకోర్టు నేపాల్ న్యాయమంత్రిత్వశాఖ కార్యదర్శికి, కాట్మండు జిల్లాపోలీస్ సూపరింటెండెంటు సంతాయిషీ నోటీసులు పంపింది.

పిటిషనిచ్చిన నేపాల్ కాంగ్రెస్ పార్టీ నాయకుడు శ్రీ కొయిరాలాను ఏఆరోపణల ఆధారంగా అరెస్టు చేశారో తెలియ జేయలేదని శ్రీ కొయిరాలా పక్షిన్యాయవాదులు శ్రీ గణేశ్‌రాజ్‌శర్మ శ్రీ కనుమజ్రేష్ఠ తమ పిటిషన్‌లో పేర్కొన్నారు.

శ్రీ కొయిరాలాను ఒంటరిగా ఒకగదిలో నిర్బంధించడానికి గత డిసెంబరు 20న ఆయనను అరెస్టు చేసిన నాటినుండి ఒక్కసారి మినహా మరల ఆయనకు ఆయన భార్యగాని, స్నేహితులుగాని కలుసుకొనే వీలు కల్గించకపోవడము ఆయనకు తీవ్రమైన మనస్తాపాన్ని కల్గిస్తున్నాయనీ వారు తమ పిటిషన్‌లో పేర్కొన్నారు.

మే 5న నేపాల్ సుప్రీంకోర్టు తిరిగి ఈ కేసుపై విచారణ ప్రారంభిస్తుంది.

విజాపూరాబాద్‌లో నేడు వెంకటేశ్వర కృష్ణా గ్రూపుల 'డా'

విజాపూరాబాద్, ఏప్రిల్ 28

గుజరాత్ సేనింగ్స్‌వారి 'కృష్ణా' 'వెంకటేశ్వర' గ్రూపుల 'డా' విజాపూరాబాద్‌లోని దాంపహోర్‌లో నేడు సాయంత్రం 6.30 గంటలకు తీస్తారు. జిల్లాకలెక్టర్ శ్రీ పి.వి. అనంతకుమార్ ఈ కార్యక్రమానికి అధ్యక్షత వహిస్తారు.

దాలాజీ గ్రూపు మొదటి డ్రా వచ్చేనెల 16వ తేదీ సాయంత్రం ఐదు గంటలకు హైదరాబాద్‌లో రాడుకోటలో డైనోటివన్‌లో తీస్తారు.

రాష్ట్రంలో గత మూడేళ్లలో 17 శాతం పారిశ్రామికాభివృద్ధి

(ఆంధ్రభూమి ప్రతినిధి)

హైదరాబాద్, ఏప్రిల్ 28

రాష్ట్రం గతమూడేళ్ళలో 17 శాతం పారిశ్రామికాభివృద్ధి సాధించిందని కార్మిక మంత్రి శ్రీ టి. అంజయ్య చెప్పారు.

ఇదేకాలంలో రాష్ట్రంలో వ్యవసాయాభివృద్ధి జరిగిందని హైదరాబాద్ వివేకవర్ధనికి చెందిన పనికట్టిన తరగతుల కాంగ్రెస్‌కమిటీ సభ్యులను ఉద్దేశించి మాట్లాడుతూ ఆయన చెప్పారు.

న్యాయ వ్యవస్థకు స్వేచ్ఛ అవసరమని సేథ్ వివరణ

నెల్లూరు, ఏప్రిల్ 28 (సమాచార్)

న్యాయ వ్యవస్థ స్వతంత్రంగా వ్యవహరించగలిగితేనే ప్రజాస్వామ్యం సక్రమంగా నడుస్తుందని ఆంధ్రప్రదేశ్ హైకోర్టు న్యాయమూర్తి శ్రీ సేథ్ నాన్న నెలూరు న్యాయవాదుల సభలో వివరించారు. ప్రభుత్వం రాజ్యాంగ విధానాలను అతిక్రమించినప్పుడు న్యాయవాదులు తమ అభిప్రాయాలు బాహాటంగా వెలిబుచ్చాలని, న్యాయవాదులే ప్రభుత్వ దోషాలను బహిర్గతం చేయకపోతే ఇంకెవరూ చేయలేరన్నారు.

వాతావరణ విభాగం సమీక్షా కమిటీ నివేదిక సమర్పణ

న్యూఢిల్లీ, ఏప్రిల్ 28

భారత వాతావరణ విభాగం వ్యవస్థను సమీక్షించేందుకై విడుదలించిన ఉన్నత స్థాయి సంఘం నేడు టూరిజం, పౌర విమానయాన శాఖ మంత్రి శ్రీ పురుషోత్తం కౌశిక్‌కు నివేదికను సమర్పించింది.

కమిటీ అధ్యక్షుడు, బాబా అణు పరిశోధన కేంద్ర డైరెక్టర్ డాక్టర్ ఆర్. రామన్న సమర్పించిన ఈ నివేదిక వాతావరణ విభాగం పునర్వ్యవస్థీకరణ, వాతావరణ సమాచారాన్ని సేకరించేందుకు యంత్రాల వినియోగం, ఉద్యోగాలకు అభ్యర్థుల ఎంపిక, శిక్షణ మొదలైన అంశాలను సంబంధించి అనేక సిఫార్సులు చేసింది.

దేశ ఆర్థిక వ్యవస్థకు ముఖ్యంగా వ్యవసాయ రంగానికి ఈ నివేదిక సిఫార్సులు ముఖ్యమైనవని మంత్రిఅన్నారు. ప్రభుత్వం ఈ నివేదికను సత్వరమే పరిశీలించగలదని ఆయన హామీ ఇచ్చారు.

ఆకాశవాణి — శనివారం 30-4-1977

హైదరాబాద్—ఎ

ఉదయం 6-55 కడపటిల్లా సమాచార లేఖ 8-30 కు మధ్యాహ్నం 1-30 కు తిరిగి సాయంత్రం 5-15 కు మారెళ్ల శేషరావు: వయోలిన్ మధ్యాహ్నం 2-30 బాలానందం సాయంత్రం 6-25 గ్రామసీమలు ప్రగతి పథంలో మహబూబ్ షాలిగౌరారం ప్రసంగం రాత్రి 8-00 పరిష్కార వేదిక 8-15 శాస్త్రీయ. 8-30 ప్రసంగం 8-45 సంగీత రూపకం నుండి పాటలు 9-30 జాతీయ సంగీత కార్యక్రమం ఉస్తాద్ మహమ్మద్‌హుస్సేన్ సరహంగ్: గానం.

హైదరాబాద్—బి

ఉదయం 9-05 అమీర్‌ఖాన్ ఖాన్ సాహెబ్ అబ్దుల్ కరీంఖాన్: గానయోగం రాత్రి 8-05 హిందూస్థానీ సంగీత్ 8-15 రేడియో వార్తా వాహిని 9-00 అమీర్‌ఖాన్ గానం.

యువవాణి

ఉదయం 7-10 లలిత సంగీతం ఎస్. ప్రభావతి: గానం 2-55 విద్యార్థి లోకం హేమవాద మానవత్వం శ్రీ సురభాడ రూపకం సాయంత్రం 6-15 కర్ణాటక సంగీతం టి. సరోజిని సుధాషిణి గానసుధ 6-30 త్రీడా వార్తా వాహిని 7-05 'ఈ చావు నాది కాదు' తారక అర్గనైజర్స్ సభ్యులు సమర్పించు నాటకం.

విజయవాడ

ఉదయం 6-10 భక్తిరంజని శ్రీ వెంకటేశ్వర సుప్రభాతం అన్న మాచార్య కీర్తనలు. 7-30 వాద్యసంగీతం మధ్యాహ్నం 1-10కు తిరిగి సాయంత్రం 5-15కు లలిత సంగీతం కే. వెంకటేశ్వరరావు మధ్యాహ్నం 2-10 పి. రాజేశ్వరి వీణ: సాయంత్రం 5-45 పురాణ కాలక్షేపం 7-15 పంటసీమలు (బ్రతుకుబాట-నాటకం రచన: పుల్లాఅప్పల నాయుడు 8-00 యువవాణి మీకు తెలుసా చర్చా ఎందుకు తియ్యగా ఉంటుంది- పరిచయం. 8-30 సాహితీ స్రవంతి

విశాఖపట్టణం

ఉదయం 6-05 భక్తిరంజని శ్రీ వెంకటేశ్వర సుప్రభాతం భక్తిగీతాలు 7-30 బంగారుబాట మధ్యాహ్నం 1-30 నోరి నాగభూషణం: వయోలిన్ రాత్రి 7-15 పల్లెసీమలు రైతులకుసూచనలు ఆహారలోపాల పల్లవచ్చు వ్యాధులు నివారణ డాక్టర్ జి. ఎస్. ప్రకాశరావుతో పరిచయం గిరిజన అభివృద్ధి కార్యక్రమం—అబదీశాఖవారి కార్యక్రమాలు: వి. వెంకటేశ్వరరావుతో పరిచయం

కడప

ఉదయం 6-10 భక్తిరంజని శ్రీ వెంకటేశ్వర సుప్రభాతం 7-30 కర్ణాటకసంగీతం చిట్టిబాబు: వీణ మధ్యాహ్నం 12-05 సంగీతామృతం జేపీగాయత్రి: వీణ 2-10 లలిత సంగీతం వి. రామశేషాద్రి.

Printed and published by T. Chandrasekhar Reddy on behalf of Deccan Chronicle, from 36, Sarojini Devi Road, Secunderabad-500003. Editor: Gora Sastri.

నేడే బ్రహ్మాండమైన విడుదల!

శాంతి ఎయిర్‌కండ్, హైదరాబాద్

రోజూ ఉదయం 11-00 గంటలకు

విజయవంతమైన 5వ సంయుక్త వారం

రోజూ 3 ఆటలు: 3-15 6-30, 9-30 గం.

దీపక్ హైదరాబాద్ | రాజేశ్వర్ సికింద్రాబాద్

రామా వరంగల్ | సుందర్ ఖమ్మం | హనుమాన్ మహబూబ్‌నగర్ | నాగార్జున మిర్యాలగూడ

శ్రీ నేషనల్ ఆర్ట్ పిక్చర్స్ రిలీజ్

నేడే చూడండి! నేడే చూడండి!

గమనిక:- "వెంకటేశ"లో 5-5-77వ తేదీ గురువారం వరకు

రోజూ 4 ఆటలు: ఉ॥ 11-30, 2-30, 6-15, 9-30

నేడు, రేపు మరియు ఆదివారం వరకు రోజూ 4 ఆటలు:

కమల్, శోభన ఉ॥ 11 30, 2-30, 6-15, 9-30

మీరా ఉ॥ 11-45, 2-45, 6-45, 9-45

సంగీత్ ఉ॥ 11-15, 2-15, 6-00, 9-15

సత్యచిత్ర

అడవిరాముడు

నిర్మాత: కె. రాఘవేంద్రరావు దర్శకత్వం: సత్యనారాయణ, సూర్యనారాయణ

వెంకటేశ—ఎయిర్‌కండిషన్డ్ హైదరాబాద్ | కమల్—హైదరాబాద్

మీరా—ఎయిర్‌కండిషన్డ్ హైదరాబాద్ | శోభన—బాలానగర్ | సంగీత్—ఎయిర్‌కండిషన్డ్ సికింద్రాబాద్

సవీన్ వరంగల్ | రాఘవమహల్ ఖమ్మం | విజయ నిజామాబాద్ | వెంకటేశ్వర కరీంనగర్

అడ్వాన్సు బుకింగ్:- అన్ని థియేటర్లలోనూ రోజూ ఉ॥ 11 గంటల నుండి మ॥ 1 గం వరకు సా॥ 4 గంటల నుండి 6 గంటల వరకు పైతరగతులకు కలదు.

కోరిన ఆటల సమయములలో కలదు.